

防 諜

神 奈 川 縣

茅 ヶ 崎 町 勢 要 覽

昭 和 十 五 年

茅ヶ崎町全圖

縮尺二万四千分之一



村川東

村出小

中野大野村

中野市

相模川

茅ヶ崎町

茅ヶ崎町

茅ヶ崎町

茅ヶ崎町

茅ヶ崎町



目次

- 一 沿革、地勢、町勢、氣象
- 二 土地、地、戸口
- 三 官公、街、議會、町政
- 四 財政、負擔、稅、財產
- 五 教育、社會、教育
- 六 社寺、警備、兵事、交通運輸
- 七 衛生、水道、社會事業
- 八 產業、各種團體及各種產業
- 九 金融、融、史蹟、名勝
- 一〇 各種團體、社會社及工場
- 一一 寫眞

- 茅ヶ崎町役場
- 茅ヶ崎第一小學校
- 茅ヶ崎第二小學校
- 茅ヶ崎第三小學校
- 茅ヶ崎第四小學校
- 茅ヶ崎第五小學校
- 茅ヶ崎第六小學校
- 茅ヶ崎第七小學校
- 茅ヶ崎第八小學校
- 茅ヶ崎第九小學校
- 茅ヶ崎第十小學校
- 茅ヶ崎第十一小學校
- 茅ヶ崎第十二小學校
- 茅ヶ崎第十三小學校
- 茅ヶ崎第十四小學校
- 茅ヶ崎第十五小學校
- 茅ヶ崎第十六小學校
- 茅ヶ崎第十七小學校
- 茅ヶ崎第十八小學校
- 茅ヶ崎第十九小學校
- 茅ヶ崎第二十小學校
- 茅ヶ崎第二十一小學校
- 茅ヶ崎第二十二小學校
- 茅ヶ崎第二十三小學校
- 茅ヶ崎第二十四小學校
- 茅ヶ崎第二十五小學校
- 茅ヶ崎第二十六小學校
- 茅ヶ崎第二十七小學校
- 茅ヶ崎第二十八小學校
- 茅ヶ崎第二十九小學校
- 茅ヶ崎第三十小學校
- 茅ヶ崎第三十一小學校
- 茅ヶ崎第三十二小學校
- 茅ヶ崎第三十三小學校
- 茅ヶ崎第三十四小學校
- 茅ヶ崎第三十五小學校
- 茅ヶ崎第三十六小學校
- 茅ヶ崎第三十七小學校
- 茅ヶ崎第三十八小學校
- 茅ヶ崎第三十九小學校
- 茅ヶ崎第四十小學校
- 茅ヶ崎第四十一小學校
- 茅ヶ崎第四十二小學校
- 茅ヶ崎第四十三小學校
- 茅ヶ崎第四十四小學校
- 茅ヶ崎第四十五小學校
- 茅ヶ崎第四十六小學校
- 茅ヶ崎第四十七小學校
- 茅ヶ崎第四十八小學校
- 茅ヶ崎第四十九小學校
- 茅ヶ崎第五十小學校
- 茅ヶ崎第五十一小學校
- 茅ヶ崎第五十二小學校
- 茅ヶ崎第五十三小學校
- 茅ヶ崎第五十四小學校
- 茅ヶ崎第五十五小學校
- 茅ヶ崎第五十六小學校
- 茅ヶ崎第五十七小學校
- 茅ヶ崎第五十八小學校
- 茅ヶ崎第五十九小學校
- 茅ヶ崎第六十小學校
- 茅ヶ崎第六十一小學校
- 茅ヶ崎第六十二小學校
- 茅ヶ崎第六十三小學校
- 茅ヶ崎第六十四小學校
- 茅ヶ崎第六十五小學校
- 茅ヶ崎第六十六小學校
- 茅ヶ崎第六十七小學校
- 茅ヶ崎第六十八小學校
- 茅ヶ崎第六十九小學校
- 茅ヶ崎第七十小學校
- 茅ヶ崎第七十一小學校
- 茅ヶ崎第七十二小學校
- 茅ヶ崎第七十三小學校
- 茅ヶ崎第七十四小學校
- 茅ヶ崎第七十五小學校
- 茅ヶ崎第七十六小學校
- 茅ヶ崎第七十七小學校
- 茅ヶ崎第七十八小學校
- 茅ヶ崎第七十九小學校
- 茅ヶ崎第八十小學校
- 茅ヶ崎第八十一小學校
- 茅ヶ崎第八十二小學校
- 茅ヶ崎第八十三小學校
- 茅ヶ崎第八十四小學校
- 茅ヶ崎第八十五小學校
- 茅ヶ崎第八十六小學校
- 茅ヶ崎第八十七小學校
- 茅ヶ崎第八十八小學校
- 茅ヶ崎第八十九小學校
- 茅ヶ崎第九十小學校
- 茅ヶ崎第九十一小學校
- 茅ヶ崎第九十二小學校
- 茅ヶ崎第九十三小學校
- 茅ヶ崎第九十四小學校
- 茅ヶ崎第九十五小學校
- 茅ヶ崎第九十六小學校
- 茅ヶ崎第九十七小學校
- 茅ヶ崎第九十八小學校
- 茅ヶ崎第九十九小學校
- 茅ヶ崎第一百小學校

刊例・印刷・頁数
 氣象・土地・戸口
 官公署・議會・自治會・町政・財政
 教育・社會
 社寺・警備・兵事・交通運輸
 衛生・水道・社會事業
 產業・各種團體及各種產業
 金融・融・史蹟・名勝
 各種團體・社會社及工場
 寫眞
 社會教育・社會・教育
 交通運輸・衛生・警備・兵事
 社會事業・水道・社會事業
 產業・各種團體及各種產業
 金融・融・史蹟・名勝
 各種團體・社會社及工場
 寫眞

沿革ノ概要

上古ノ事蹟詳ナラズ平安ノ末頃ヨリ鎌倉幕府時代ニシテ木町ハ藤原朝ト共ハ大庭ノ庄ニテ鎌倉幕府ノ子孫ノ領アリ景義ノ子景宗、景宗ノ子景親ハ大庭(藤原朝)ノ景親ヲ稱ヘ大庭三郎景親ト云ヘリ景親ノ兄景義懐島郷(現在ノ岡崎、西久保、矢野、岡ノ池ノ邊)ニ住シ懐島郷頭景義ト稱セリ當時(治政ノ頃)木町ハ景義ノ領有ニ屬セリ景義ノ子景藤ハ建保元年五月和同義盛ノ亂ニ應ジテ誠ビ懐島郷ハ遠谷庄山城四郎兵衛尉ニ遊行ハル共ノ後元弘三年北條氏滅亡ノ後足利義氏將家トナリ赤氏國東ノ國領トシテ氏領維持、持氏成氏相繼キテ鎌倉ニアリシレガ故正元年成氏古河ニ退去シテヨリ争戰ノ區トナレリ、明應ノ頃ハ上杉修理大夫定重ノ領地ナリシガ其ノ子義理大夫朝長ニ至リ永正九年北條早雲ノ爲政ヲレ江戸ニ移リシヨリ早雲ノ所領トナリタリ其ノ後天文十八年小田原ノ北條氏(氏直ノ時)ガ豊後秀吉ニ亡ボサレタルニ及ビ關東一割ガ他用ノ分國トナリ其ノ時ヨリ御料地ノ外諸侯旗下ノ土ニ割属ヘリ而共八年徳川幕府ニ移リ當時ノ茅ヶ崎村、小和田村、渡沼村及平太夫新田村ハ御料地トナリ柳島村外十四箇村ハ堀田相模守ノ直領又ハ地頭二十名ガ分別知行スル所トナレリ享保十二年幕府ハ茅ヶ崎村、小和田村及辻堂村ノ海岸ノ地ニ御領場ヲ設ケ實領ノ御領地ト爲シタルモ安政六年東方ノ一部ニ地ノ開墾シテ代官之ヲ管知スル所トナリ後慶應三年ニ等リ堀田相模下ノ事アリトシテ王政刷新トナリテ明治元年四月全国ニ府縣郡ヲ置カレ永デ明治四年十一月廢藩置縣ノ行ハルヤ約奇川縣ノ所管トナル明治六年五月縣下ニ大小區ヲ置キ此ノ地ヲ第十八區ニ編入シ明治十一年七月二十二日郡區町村編成法ノ右各出テ大小區ヲ廢シテ町村ノ制ニ改メラレ郡役所戶長役場ヲ置ク明治二十二年四月一日市制町村制ノ實施ニ依リ茅ヶ崎村(現在ノ大字

沿革ノ概要

地勢・位置・面積
氣候・土地・人口
官公署・議會・有識者・行政・財政
教育・衛生
交通運輸・衛生・福祉・娯樂
産業・水産・工業・商業
名蹟・史蹟・古蹟・古蹟
各種團體・各種團體・各種團體

茅ヶ崎ハ從前ノ風潮ノ儘ニ存シ今更ニ中島、中太夫新田、萩園、西久保、須賀、矢野、下町屋、松尾、御島ノ十一ヶ村ヲ合セテ龜嶺村ヲ設キ小和田、栗沼、赤羽根、笠田、高田、甘沼、香川ノ七ヶ村ノ區域ヲ以テ松林村ト或シ統合前ノ村名ハ其ノ儘大字ノ名稱トナル明治二十年七月東海鐵道線貫通後津島ノ鐵道開通シ今三十一年六月十五日茅ヶ崎設置セラレ明治四十一年十月一日三村ヲ合併シテ茅ヶ崎町ト成シ大字ノ數十九大正十三年四月一日區制度ヲ布キ行政區ヲ左ノ四十五區ニ分テ今日ニ及ブ

木村、新町、十間取、茶屋町、島井戸、上町、中町、下町、東郷原、中海岸、今宿、中島、牛太夫新田、萩園、西久保、須賀、矢野、下町屋、松尾、御島、小和田、栗沼、家田、高田、上赤羽根、中赤羽根、下赤羽根、甘沼、香川

町ノ地勢及概観

北緯三十五度十九分東經百三十九度二十三分ノ地ヲ中心トシテ津奈川縣高座郡ノ市橋ニ位シ東ハ藤澤町ニ隣リ西ハ相模川ヲ隔テ、平塚市及中野大野村ニ對シ北ハ寒川村、小出村ニ接シ南ハ相模灣ニ面ス一處海岸ノ砂丘ニ立テテ南ニ臨ミ秋テハ遠ク伊豆大島ヲ望ミノ間ニ眺メ右ニ伊豆大城コリ南嶺ニ至ル蓬山雲上ニ聳ル富士ノ秀峰ヲ左ニ三浦半島天下ノ勝地江ノ島ノ麗姿ヲ望ミ地島、平島ノ奇岩ヲ擁リノ間ニ觀ルニ地勢平坦北ノ一端僅カニ丘陵アリ町ノ中央ヲ東海鐵道(國道)及右線鐵道共ニ併行シテ東西ニ貫通シ右線茅ヶ崎驛ヲ起点トシテ西北方寒川村ニ北方小田村御所見村ニ通スル縣道二線及町ノ東端國道(龜嶺町境)ヨリ香川ニ至リ前記寒川村ニ通スル縣道ト町ノ西方國道(今宿)ヨリ都賀郡都田町ニ通

ズル縣道ハ產業道路ノ幹線タリ又江ノ島、大磯ノ名所ヲ繋キ東南海岸ニ新設ノ縣道ハ公園道路トシテ本町ニ至リ海濱ヲ直通シ觀光客アレテ天下ノ景勝タルヲ望ムルヲ以テ社社相模鐵道ハ省線ヲ省線ヲ起點トシテ北方高座郡ヲ縱斷シテ八王子驛ニ至リ東海鐵道ト中央線ヲ連絡シ郡ノ中北部ト八王子方面トノ交通ニ道程ナリ農耕地ハ概シ地味肥沃ニシテ一帯海岸ニシテ特殊園藝ノ生産ニ適シ水利ハ主トシテ小田川及千ノ川ニ倚リシガ本年成功シタル相模川左岸用水路ガ都北新編村ヨリ豊富ナル水量ヲ取入レ流過スルニ雨ヲタルヲ以テ對稱的水利ヲ享受スルニ至レリ農産物ハ米、麥、甘藷、西瓜、胡瓜、茄子、蔥、白菜、桃、蘋果品類何レモ極良ナルモノヲ産シ京濱ヲ始メ東北及阪神地方ノ市場ニ運ル品名稱ヲ博シテ、アリ沿海ノ地ハ油桐ノ利ニ富ミ又隣附近ヲ中心トシテ商工業ニ及近年頃ニ設盛ニ赴キ就中工業ハ軍需産業ノ必要ニ因リ多數工場ノ設置ハ依リ一實工業都市ヲ形成スルノ觀アラシムニ至レリ冬暖夏涼風光明媚ニシテ避暑地ニ適シ別荘乃玉住宅ヲ構フルモノ年ト其ニ多ク海岸ハ海邊近ク平島島嶼在シ水濱ク遊樂ニシテ海水浴ニ適シ町營海水浴場ハ植樹ナル設備ヲ施ヘ許客ノ便ヲ圖リテ、アルヲ以テ頗ニ裕裕ノ數増加セリ

湘南海岸公園道路ノ開通ト觀音水道ノ給水ヲ見國道ハ舗裝ヲ施テレ觀音又橋次補裝セラレ海岸ノ一部ハ土地區劃整理ノ施行ヲ見ルアリ斯クシテ兩次文化ノ施設ヲ進メ新興住宅都市ノ完成或ハ工業都トシ多角形ノ發展ヲ遂ゲントシテ、アリ

町勢一覽

位 置	東經一三九度二三分 北緯三五度一九分
面積	面積 二二、八五七平方町 東西 六、六七四町 南北 四、八八〇町
役場位置	茅ヶ崎町茅ヶ崎五四三五番地

地勢・位置・面積
氣象・土地・人口
官公署・議會・有業者・町政・財政
教育・衛生
社會教育・社寺・講堂・俱樂部
交通運輸・郵便・電話
社會事業・遊樂上ノ各種団体・農業
畜産・水産・工業・商業
金融・地産物・住宅地租
各種団体・會社・工場・名所宮廟

象 氣												月 別	最 高	最 低	平 均	天 氣	降 水	積
一 年	十 二 月	十 一 月	十 月	九 月	八 月	七 月	六 月	五 月	四 月	三 月	二 月	一 月	最 高	最 低	平 均	天 氣	降 水	積
19.5	12.0	17.3	22.1	28.2	30.5	30.1	24.9	21.5	17.2	13.9	10.4	9.2	19.5	12.0	17.3	晴	1.5	1.5
	19.7	24.1	26.7	32.7	33.3	33.4	31.7	25.3	23.9	19.7	17.1	16.0	19.7	12.0	17.3	晴	1.5	1.5
9.9	-0.3	8.1	13.4	19.9	21.9	22.6	16.3	12.8	7.4	1.4	-1.5	-2.7	9.9	-0.3	8.1	晴	1.5	1.5
1	-3.8	-0.2	7.8	14.2	17.5	18.3	11.0	7.3	1.2	-3.4	-6.3	-6.8	1	-3.8	-0.2	晴	1.5	1.5
14.9	5.9	12.6	17.7	24.0	26.2	26.3	20.6	17.1	12.3	7.6	4.4	3.2	14.9	5.9	12.6	晴	1.5	1.5
14.6	5.7	12.5	17.6	23.7	25.7	25.9	20.4	17.0	12.5	7.5	4.0	2.6	14.6	5.7	12.5	晴	1.5	1.5
	27	20	15	16	23	21	14	21	16	22	22	28		27	20	晴	1.5	1.5
123	4	10	14	14	8	10	16	16	14	9	6	3	123	4	10	晴	1.5	1.5
57	3	7	13	7	3	0	4	5	7	3	4	1	57	3	7	晴	1.5	1.5
1552.8	7.7	72.9	178.2	254.4	283.1	46.5	165.0	124.8	106.2	105.5	47.9	36.8	1552.8	7.7	72.9	晴	1.5	1.5
116.8	2.0	22.5	47.0	84.5	116.8	14.7	46.0	37.4	32.5	51.7	22.2	16.7	116.8	2.0	22.5	晴	1.5	1.5
	16	10	17	21	20	22	1	13	21	11	21	19		16	10	晴	1.5	1.5

▲ 湿度最高ノ所
 ○ 印欄ハ日ノ
 最高湿度ノ一ヶ
 月平均ヲ表ス
 × 印欄ハ其ノ月
 ノ最高湿度ヲ示
 シタル日ノ湿度
 ヲ表ス
 ▲ 湿度最低ノ所
 ○ 印欄ハ日ノ
 最低湿度ノ一ヶ
 月平均ヲ示ス
 × 印欄ハ其ノ月
 ノ最低湿度ヲ示
 シタル日ノ湿度
 ヲ表ス
 ▲ 湿度平均ノ所
 ○ 印欄ハ毎日六
 時間ノ一ヶ月
 平均湿度
 × 印欄ハ最高最
 低記録ヲ示シテ
 二日ノ平均湿度

戸		位風主		地		土	
動体人口	出入人口	東北	北	地	租	有	民
八五	男 女	一	二	地	租	有	民
出	男 女	一	二	地	租	有	民
死	男 女	一	二	地	租	有	民
亡	男 女	一	二	地	租	有	民
産	男 女	一	二	地	租	有	民
婦	男 女	一	二	地	租	有	民
無	男 女	一	二	地	租	有	民
婚	男 女	一	二	地	租	有	民

官公新・議會・有業者・町政・村政
 教育・衛生
 社會教育・社寺・博覧・馬事
 交通運送・郵便・電話
 社會事業・慈善上ノ各種団体・農業
 畜養・水産・工業・商業
 金融・電氣・電話・住宅地籍調査
 各種団体・合社工場・名所名蹟

會 議		衛 公 官		口											
會 議 議 院 議 員	議 員 議 員	會 議 議 員	會 議 議 員	<table border="1"> <tr> <td>昭和十年</td> <td>昭和十一年</td> <td>昭和十二年</td> </tr> <tr> <td>三〇</td> <td>三〇</td> <td>三〇</td> </tr> <tr> <td>三〇</td> <td>三〇</td> <td>三〇</td> </tr> </table>			昭和十年	昭和十一年	昭和十二年	三〇	三〇	三〇	三〇	三〇	三〇
				昭和十年	昭和十一年	昭和十二年									
				三〇	三〇	三〇									
三〇	三〇	三〇													
<table border="1"> <tr> <td>昭和十年</td> <td>昭和十一年</td> <td>昭和十二年</td> </tr> <tr> <td>三〇</td> <td>三〇</td> <td>三〇</td> </tr> <tr> <td>三〇</td> <td>三〇</td> <td>三〇</td> </tr> </table>			昭和十年	昭和十一年	昭和十二年	三〇	三〇	三〇	三〇	三〇	三〇				
昭和十年	昭和十一年	昭和十二年													
三〇	三〇	三〇													
三〇	三〇	三〇													
<table border="1"> <tr> <td>昭和十年</td> <td>昭和十一年</td> <td>昭和十二年</td> </tr> <tr> <td>三〇</td> <td>三〇</td> <td>三〇</td> </tr> <tr> <td>三〇</td> <td>三〇</td> <td>三〇</td> </tr> </table>			昭和十年	昭和十一年	昭和十二年	三〇	三〇	三〇	三〇	三〇	三〇				
昭和十年	昭和十一年	昭和十二年													
三〇	三〇	三〇													
三〇	三〇	三〇													
<table border="1"> <tr> <td>昭和十年</td> <td>昭和十一年</td> <td>昭和十二年</td> </tr> <tr> <td>三〇</td> <td>三〇</td> <td>三〇</td> </tr> <tr> <td>三〇</td> <td>三〇</td> <td>三〇</td> </tr> </table>			昭和十年	昭和十一年	昭和十二年	三〇	三〇	三〇	三〇	三〇	三〇				
昭和十年	昭和十一年	昭和十二年													
三〇	三〇	三〇													
三〇	三〇	三〇													

財		町 政																	
歳 入	歳 出	支 出	町 政																
			支 出																
			支 出																
<table border="1"> <tr> <td>第一課</td> <td>第二課</td> <td>第三課</td> <td>第四課</td> <td>第五課</td> </tr> <tr> <td>第一課</td> <td>第二課</td> <td>第三課</td> <td>第四課</td> <td>第五課</td> </tr> <tr> <td>第一課</td> <td>第二課</td> <td>第三課</td> <td>第四課</td> <td>第五課</td> </tr> </table>		第一課	第二課	第三課	第四課	第五課	第一課	第二課	第三課	第四課	第五課	第一課	第二課	第三課	第四課	第五課	支 出	支 出	
第一課	第二課	第三課	第四課	第五課															
第一課	第二課	第三課	第四課	第五課															
第一課	第二課	第三課	第四課	第五課															
支 出																			
支 出																			

官公署・議會・有識者・町政・財
 社會教育・社寺・醫館・兵卒
 交通運輸・衛生・警察
 社會事業・産業上ノ各種團體・慈善
 倉庫・水産・工業・商業
 各種團體・會社・工場・事務所等

負			政		
目			目		
營業地稅	住宅地稅	田租	寄附金	土木費	傳染病預防費
3,000	2,000	2,000	500	3,000	1,000
計	計	計	計	計	計
10,000	2,000	2,000	500	3,000	1,000
人員納稅	人員納稅	人員納稅	人員納稅	人員納稅	人員納稅
10,000	2,000	2,000	500	3,000	1,000
計	計	計	計	計	計
10,000	2,000	2,000	500	3,000	1,000
人員納稅	人員納稅	人員納稅	人員納稅	人員納稅	人員納稅
10,000	2,000	2,000	500	3,000	1,000
計	計	計	計	計	計
10,000	2,000	2,000	500	3,000	1,000

財		擔		可	
目		目		目	
債負及債計	債負計	町稅	國稅	町稅	國稅
3,000	2,000	18,000	27,000	18,000	27,000
計	計	計	計	計	計
3,000	2,000	18,000	27,000	18,000	27,000
人員納稅	人員納稅	人員納稅	人員納稅	人員納稅	人員納稅
3,000	2,000	18,000	27,000	18,000	27,000
計	計	計	計	計	計
3,000	2,000	18,000	27,000	18,000	27,000
人員納稅	人員納稅	人員納稅	人員納稅	人員納稅	人員納稅
3,000	2,000	18,000	27,000	18,000	27,000
計	計	計	計	計	計
3,000	2,000	18,000	27,000	18,000	27,000

社會教育・社寺・慈善・具等
 交通運輸・衛生・保健
 警察・消防・農業上ノ各種関係・産業
 水利・水産・工業・商業
 公園・公園名譽・住宅地租
 各種關係・會計工事・其他事務

育教會社	育														
	名	員				校				校					
		幼	青年	小	種	立私	立公	立私	立公	立私	立公				
女子青年會	五月五日	五月五日	五月五日	五月五日	五月五日	五月五日	五月五日	五月五日	五月五日	五月五日	五月五日	五月五日	五月五日	五月五日	五月五日
女子青年會	五月五日	五月五日	五月五日	五月五日	五月五日	五月五日	五月五日	五月五日	五月五日	五月五日	五月五日	五月五日	五月五日	五月五日	五月五日

事	兵				防			警			寺			社		
	分會	軍人	軍人	軍人	軍人	軍人	軍人	軍人	軍人	軍人	軍人	軍人	軍人	軍人	軍人	軍人
女子青年會	五月五日	五月五日	五月五日	五月五日	五月五日	五月五日	五月五日	五月五日	五月五日	五月五日	五月五日	五月五日	五月五日	五月五日	五月五日	五月五日
女子青年會	五月五日	五月五日	五月五日	五月五日	五月五日	五月五日	五月五日	五月五日	五月五日	五月五日	五月五日	五月五日	五月五日	五月五日	五月五日	五月五日

社會教育・社寺・警備・兵事
 交通運輸・衛生・消防
 社會事業・産業上ノ各種団体・慈善
 商業・水産・工業・農業
 金融・地産地消
 各種団體・各種工場・各種會社

社 會 事 業										
扶 助 戶 數	扶 助 費	救 濟 費	救 濟 員 數	救 濟 員 名 額	救 濟 員 保 險 費	救 濟 員 保 險 額	救 濟 員 保 險 金	救 濟 員 保 險 費 率	救 濟 員 保 險 費 率	救 濟 員 保 險 費 率
1	100	100	100	100	100	100	100	100	100	100
2	200	200	200	200	200	200	200	200	200	200
3	300	300	300	300	300	300	300	300	300	300
4	400	400	400	400	400	400	400	400	400	400
5	500	500	500	500	500	500	500	500	500	500
6	600	600	600	600	600	600	600	600	600	600
7	700	700	700	700	700	700	700	700	700	700
8	800	800	800	800	800	800	800	800	800	800
9	900	900	900	900	900	900	900	900	900	900
10	1000	1000	1000	1000	1000	1000	1000	1000	1000	1000

農 業 上 各 種 團 體										
農 業 上 各 種 團 體	團 體 名 稱	團 體 種 類	團 體 種 類	團 體 種 類	團 體 種 類	團 體 種 類	團 體 種 類	團 體 種 類	團 體 種 類	團 體 種 類
1	100	100	100	100	100	100	100	100	100	100
2	200	200	200	200	200	200	200	200	200	200
3	300	300	300	300	300	300	300	300	300	300
4	400	400	400	400	400	400	400	400	400	400
5	500	500	500	500	500	500	500	500	500	500
6	600	600	600	600	600	600	600	600	600	600
7	700	700	700	700	700	700	700	700	700	700
8	800	800	800	800	800	800	800	800	800	800
9	900	900	900	900	900	900	900	900	900	900
10	1000	1000	1000	1000	1000	1000	1000	1000	1000	1000

社會事業・農業上各團體・農會
 農會・水産・工業・商業
 各種團體・各種工場・各種學校

高松・水産・工業・商業
 各種商標・商標名簿・住宅地租管理
 各種商標・商標名簿・住宅地租管理

商			業				工		造製水	
場業類	場	市	社		品主工要主		場		造製水	
			町内ニ本店ヲ 有セザルモノ	町内ニ本店ヲ 有スルモノ	種	類	種	類	種	類
劇場	市場類	市	株式會社	株式會社	株式會社	株式會社	株式會社	株式會社	株式會社	株式會社
活劇會館	市場類	市	株式會社	株式會社	株式會社	株式會社	株式會社	株式會社	株式會社	株式會社
技	市場類	市	株式會社	株式會社	株式會社	株式會社	株式會社	株式會社	株式會社	株式會社

業			産		水		産		畜		業	
物	製	酒	業	水	船	海	産	畜	産	畜	産	業
ヤカ	カ	イ	ワ	ツ	ツ	ツ	ツ	ツ	ツ	ツ	ツ	ツ
バ	ツ	ツ	ツ	ツ	ツ	ツ	ツ	ツ	ツ	ツ	ツ	ツ
カ	マ	カ	マ	カ	マ	カ	マ	カ	マ	カ	マ	カ

名産地	住宅地	明治天皇御聖跡		融	
		御立所	御小休所	種別	加入口数
雲雀ヶ岡住宅地	雲雀ヶ岡住宅地	小和田三、一五	茅ヶ崎(六、四、一)	加入口数	加入口数
...

金融郵便	合組	銀行	業	
			支店	預金
...



東京市立第一中学校



校學小等高宮塔二第崎ヶ茅



校學小等高宮塔一第崎ヶ茅



那 里 八 雲 八 幡 社

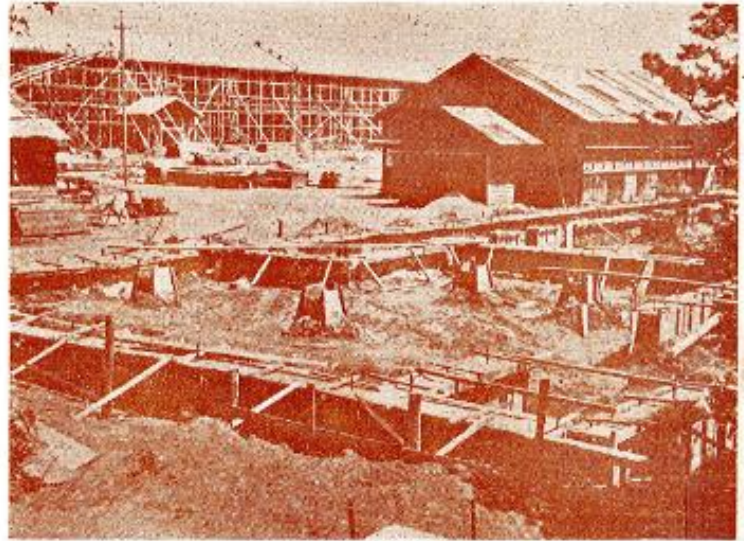

工 事 中 之 茶 三 年 級 高 等 小 學 校

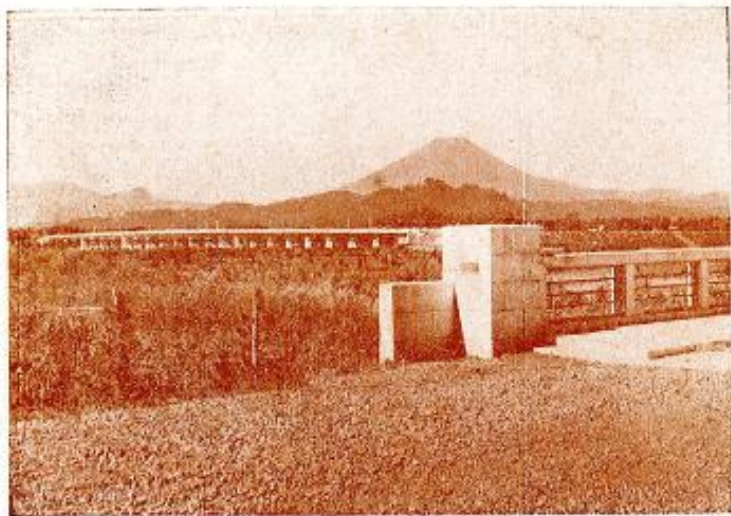

(△望ノ橋大南園ヲ＝橋小南園) 岸 海 島 神



(△望ヲ島之江ヲ＝岸海) 岸 海 崎 ケ 茅

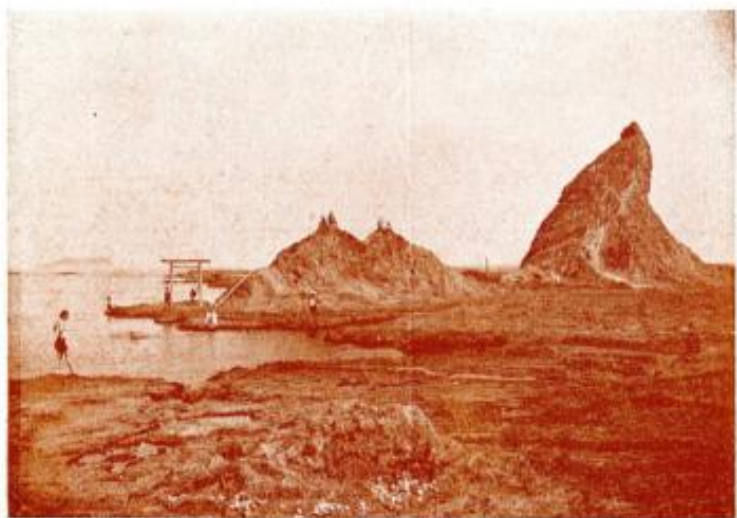

（岩子嶺島名別）島 鏡



島遊水海崎今茅

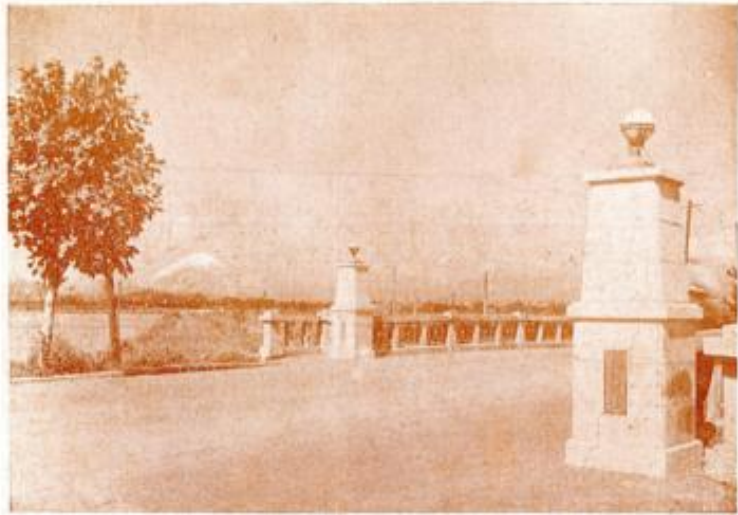

士富左ノ橋戸屋島直國



(美賀大ナシニ設建ノ代時會據)
(ノモルニ出突ニ回水ナリ因ニ) 輝 橋 川 堤 相 裏

K35
61
10

茅崎
35

茅崎市立図書館
15870
39.10.10

昭和十五年九月廿日發行
發行所 神奈川縣茅ヶ崎町役場
電話 一三〇
印刷所 三光堂印刷所
神奈川縣藤澤町藤澤七六三
電話 一〇六五



保水配給の茅置水塔