

令和元年度

ちがさきの図書館

(茅ヶ崎市立図書館概要)



茅ヶ崎市立図書館

目 次

1	図書館のあゆみ	----- P. 1～2
2	図書館協議会	----- P. 3～4
(1)	委員名簿	
(2)	会議の内容	
3	職員の配置	----- P. 5
4	図書館の決算(事業別、目は図書館費)	
5	図書館の決算(科目別)	----- P. 6
6	蔵書	
(1)	図書	----- P. 7
(2)	蔵書内訳	----- P. 8
(3)	視聴覚等の資料	----- P. 9
(4)	新聞等	
(5)	雑誌	----- P. 10
7	利用統計	
(1)	登録者数	----- P. 11
(2)	新規登録者数(施設・月別)	----- P. 12
(3)	貸出利用者数	----- P. 13
(4)	貸出利用者数(施設・月別)	----- P. 14
(5)	貸出点数	----- P. 15
(6)	貸出点数(施設・月別)	----- P. 16
8	図書館(統計)評価	----- P. 17
9	予約・リクエスト点数	----- P. 18
10	インターネット使用及びレファレンス件数	----- P. 19
11	館外利用状況	
(1)	分室	----- P. 20
(2)	移動図書館	----- P. 21
(3)	貸出文庫	----- P. 22
12	広域利用及び相互利用実績	----- P. 23
13	図書館行事	
(1)	講演会等	----- P. 24～30
(2)	ブックスタート	----- P. 31
(3)	おはなし会	----- P. 32～33
(4)	本館こども映画会	----- P. 34
(5)	本館おとな映画会	----- P. 35
(6)	分館映画会	----- P. 36
14	年間貸出ベスト10	----- P. 37
15	図書館ボランティア団体	----- P. 38
16	職場体験・研修等	----- P. 39～41
17	各種連携支援事業	----- P. 42～43

1 図書館のあゆみ

昭和	24 年	4 月	1 日	図書館を第一小学校(現茅ヶ崎市立茅ヶ崎小学校)作法室に開設
昭和	30 年	8 月	9 日	図書館の独立館が中海岸一丁目に竣工、開館 (木造平屋建622㎡)
昭和	53 年	3 月	1 日	小出支所に分室開設
昭和	54 年	10 月	2 日	移動図書館「しおかぜ号」運行開始
昭和	55 年	5 月	13 日	小和田公民館に分室開設
昭和	57 年	5 月	11 日	鶴嶺公民館に分室開設
昭和	58 年	1 月	8 日	老人婦人センター(農協内)に分室開設
		5 月	10 日	松林公民館に分室開設
		7 月	7 日	図書館新館が東海岸北一丁目に落成、開館 (鉄筋コンクリート2階建3,157㎡)
昭和	59 年	6 月	26 日	青少年会館に分室開設
		7 月	20 日	浜須賀会館に分室開設
昭和	60 年	5 月	9 日	南湖公民館に分室開設
昭和	61 年	7 月	20 日	夏期間の火、水、木曜日18時まで延長開始
昭和	63 年	7 月	19 日	小和田地区コミュニティセンターに分室開設
平成	元 年	4 月	1 日	夜間開館金曜日19時30分まで延長開始
		5 月	13 日	香川分館開館(図書館部分250㎡)
平成	2 年	3 月	1 日	本館コンピューター稼動
		11 月	1 日	香川分館コンピューター稼動
平成	3 年	4 月	1 日	文教大学湘南図書館との相互協力開始
		8 月	1 日	ビデオテープ、コンパクト・ディスク貸出開始
平成	4 年	5 月	1 日	分室を週6日開室
平成	5 年	10 月	27 日	小出支所分室拡張
平成	8 年	5 月	14 日	2市1町広域利用開始(藤沢市・寒川町)
平成	10 年	10 月	2 日	移動図書館「しおかぜ号」3代目運行開始
平成	11 年	4 月	1 日	平塚市との相互利用開始
平成	12 年	4 月	1 日	祝日の開館を開始
平成	13 年	3 月	1 日	インターネットによる蔵書検索、図書館ホームページを開始 インターネット用パソコンを設置
平成	17 年	4 月	1 日	開館時間を変更
本 館				火曜日から金曜日(祝日を除く)午前9時～午後7時 土曜日、日曜日、祝日 午前9時～午後5時
香川分館				火曜日から木曜日、土曜日、日曜日、祝日 午前9時～午後5時 金曜日 午前9時～午後7時

平成	19 年	4 月	1 日	図書館資料の貸出点数の拡大
		6 月	1 日	インターネット予約サービス開始、分室の開室時間延長
平成	20 年	11 月	7 日	ブックスタート事業開始
平成	21 年	6 月	17 日	赤ちゃんむきおはなし会「おひざにだっこ」開始
平成	22 年	4 月	1 日	茅ヶ崎駅自由通路に図書館返却ポストを設置
		6 月	1 日	湘南工科大学附属図書館との相互協力開始
平成	23 年	6 月	9 日	「茅ヶ崎市子ども読書活動推進計画」策定
平成	25 年	4 月	1 日	ネスパ茅ヶ崎に「まなびの窓口」を開設
		6 月	1 日	東海大学付属図書館及び日本大学生物資源科学部図書館との相互協力開始
平成	26 年	4 月	1 日	雑誌スポンサー制度導入
平成	27 年	1 月	1 日	(株)ジェイコム湘南と協定を締結し、来館困難者向け家庭配本サービスを試行開始
		4 月	1 日	ハマミーナ図書室を開設
		10 月	1 日	家庭配本サービス本格開始
平成	28 年	4 月	18 日	「第2次茅ヶ崎市子ども読書活動推進計画」策定
		6 月	27 日	地元書店、NPO団体との連携による「本がだいすきプロジェクトちがさき」を始動
平成	30 年	1 月	1 日	図書館本館照明をLEDとする
				ホームページ上で自身の貸出し記録が作成できる
				ツイッターを開設し、ホームページと連携
				新聞記事オンライン・データベース利用開始
		4 月	1 日	松浪コミュニティセンター配本所開設
		5 月	15 日	国立国会図書館デジタル化資料送信サービス利用開始
		11 月	20 日	ホームページ上に郷土資料デジタルライブラリーを開設
令和	2	3 月	2 日	新型コロナウイルス感染症対策のため臨時休館

2 図書館協議会

(1) 委員名簿

任期 平成30年5月26日から令和2年5月25日まで

氏 名	選 出 区 分
ふるごおり たかふみ 古郡 隆文	学校教育関係者
あさおか はじめ 浅岡 肇	社会教育関係者
はせがわ たえこ 長谷川 妙子	社会教育関係者
まつやま えりこ 松山 恵理子	市民公募委員
はしもと かずお 橋本 和男	学 識 経 験 者

(2) 会議の内容

第1回定例会

日 時 令和元年7月3日(水) 午後1時30分～3時
場 所 図書館 第2会議室
出席者 委員5名、教育推進部長、事務局5名
議 題 1 委員長及び職務代理者の選任について
2 令和元年度図書館協議会開催スケジュールについて
3 図書館事業について
4 その他

第2回定例会

日 時 令和元年10月30日(火) 午前8時15分～12時
場 所 茅ヶ崎市立小和田小学校、図書館 第2会議室
出席者 委員3名、教育推進部長、事務局3名
議 題 1 施設見学(茅ヶ崎市立小和田小学校授業及び図書室見学)
2 意見交換(茅ヶ崎市立図書館 第1会議室)
3 その他

第3回定例会

日 時 令和元年12月26日(木) 午前10時～12時
場 所 図書館 第2会議室
出席者 委員5名、事務局5名
議 題 1 平成30年度図書館決算について
2 平成30年度ちがさきの図書館について
3 第2次茅ヶ崎市子ども読書活動推進計画 平成30年度の評価について
4 その他

第4回定例会(新型コロナウイルス感染症対策のため中止)

日 時 令和2年3月17日(火) 午前10時～12時

場 所 図書館 第1会議室

出席者 委員5名、教育推進部長、事務局5名

議 題 1 第2次茅ヶ崎市子ども読書活動推進計画 平成30年度の評価について
2 令和2年度図書館予算について
3 その他

3 職員の配置

平成31年4月1日現在

教育推進部長 図書館長	図書館担当		17人	(うち司書有資格者 7人)
	館長補佐		1人	
	担当主査		2人	
	主査		4人	
	副主査		1人	
	主任		2人	
	主事		4人	
	技能労務副主査		1人	
	再任用職員		3人	
	香川分館		2人	(うち司書有資格者 2人)
	担当主査兼分館長		1人	
	主査		1人	
	合 計		19人	(うち司書有資格者 9人)

4 図書館の決算(事業別、目は図書館費)

(単位:円)

事業別経費		元年度	30年度	増 減
図書館事業費	管理運営経費	53,931,701	55,558,816	△ 1,627,115
	図書資料購入費	29,743,748	29,516,885	226,863
	奉仕活動経費	42,695,742	42,619,318	76,424
	視聴覚経費	1,935,964	2,157,279	△ 221,315
	子ども読書活動推進事業費	2,440,971	2,604,424	△ 163,453
	計	130,748,126	132,456,722	△ 1,708,596
香川分館事業費	管理運営経費	331,032	319,790	11,242
	図書資料購入費	2,807,345	2,785,936	21,409
	奉仕活動経費	2,735,042	2,634,540	100,502
	計	5,873,419	5,740,266	133,153
郷土資料デジタル化推進事業		1,343,000	1,640,000	△ 297,000
合 計		137,964,545	139,836,988	△ 1,872,443

5 図書館の決算(科目別)

(単位:円)

内 訳 科 目	元年度				30年度	増 減
	本 館	分 館	郷土資料デジタル化 推進事業	計 (A)	(B)	(A)－(B)
報 酬	25,364,930	1,236,312		26,601,242	24,741,250	1,859,992
賃 金	13,969,186	1,452,830		15,422,016	16,204,485	△ 782,469
報 償 費	395,923	30,000		425,923	473,927	△ 48,004
旅 費	364,522	15,900		380,422	375,290	5,132
需 用 費	16,003,191	795,322		16,798,513	17,717,593	△ 919,080
消 耗 品 費	6,996,028	795,322		7,791,350	7,585,053	206,297
燃 料 費	79,219	0		79,219	84,031	△ 4,812
印 刷 製 本 費	527,128	0		527,128	1,361,556	△ 834,428
光 熱 水 費	7,608,778	0		7,608,778	7,401,689	207,089
修 繕 料	792,038	0		792,038	1,285,264	△ 493,226
役 務 費	7,181,744	77,766		7,259,510	7,372,728	△ 113,218
通 信 運 搬 費	7,075,034	77,766		7,152,800	7,223,818	△ 71,018
手 数 料	62,430	0		62,430	105,462	△ 43,032
火 災 保 険 料	44,280	0		44,280	43,448	832
委 託 料	10,718,185	0		10,718,185	12,120,623	△ 1,402,438
使用料及び賃借料	28,404,302	156,466		28,560,768	28,479,865	80,903
備 品 購 入 費	27,713,688	2,108,823		29,822,511	30,024,676	△ 202,165
負担金補助及び交付金	632,455	0	1,343,000	1,975,455	2,326,551	△ 351,096
合 計	130,748,126	5,873,419	1,343,000	137,964,545	139,836,988	△ 1,872,443

6 蔵 書

(1) 図 書

内 訳 資 料			元年度末	令和元年度					30年度末
				購 入	寄 贈	その他 (保管替え、弁 償、区分変更、 製本)	除 籍	増 減 元年度末-30年度 末	
一 般 図 書	0	総 記	冊 15,859	冊 333	冊 4	冊 0	冊 260	冊 74	冊 15,785
	1	哲 学	10,483	211	17	4	353	△ 121	10,604
	2	歴 史	27,454	959	14	10	1,426	△ 443	27,897
	3	社会科学	40,487	1,180	98	3	1,682	△ 401	40,888
	4	自然科学	18,463	742	8	10	969	△ 209	18,672
	5	技 術	24,348	1,064	11	18	1,386	△ 293	24,641
	6	産 業	7,390	249	3	3	592	△ 341	7,731
	7	芸 術	24,680	604	24	10	491	147	24,533
	8	言 語	4,281	146	2	4	78	74	4,207
	9	文 学	128,862	3,608	473	57	3,811	△ 3,811	132,673
	K	郷土資料	25,288	101	464	20	181	404	24,884
	計		327,595	9,197	1,118	139	11,229	△ 4,920	332,515
児 童 図 書			163,961	7,459	324	111	6,716	1,178	162,783
合 計			491,556	16,656	1,442	250	17,945	△ 3,742	495,298

※分館含む、雑誌・視聴覚除く、購入は元年度実績

(2) 蔵書内訳

内 訳 資料			蔵 書 数	割 合	蔵 書 内 訳		
					本 館	分 館	館 外
一 般 図 書	0	総 記	冊 15,859	% 3.2	冊 14,737	冊 543	冊 579
	1	哲 学	10,483	2.1	8,544	791	1,148
	2	歴 史	27,454	5.6	22,484	2,603	2,367
	3	社会科学	40,487	8.2	34,669	2,575	3,243
	4	自然科学	18,463	3.8	14,395	1,187	2,881
	5	技 術	24,348	5.0	15,230	2,184	6,934
	6	産 業	7,390	1.5	5,665	464	1,261
	7	芸 術	24,680	5.0	20,554	1,591	2,535
	8	言 語	4,281	0.9	3,407	405	469
	9	文 学	128,862	26.2	98,770	11,306	18,786
	K	郷土資料	25,288	5.1	23,534	1,177	577
	計		327,595	66.6	261,989	24,826	40,780
児 童 図 書			163,961	33.4	101,894	20,371	41,696
合 計			冊 491,556	% 100.0	冊 363,883	冊 45,197	冊 82,476

※雑誌、視聴覚を除く

(3) 視聴覚等の資料

区 分	本 館		分 館		館 外		計	
	資料数	貸出点数	資料数	貸出点数	資料数	貸出点数	資料数	貸出点数
CD	点 9,978	点 29,814	点 -	点 -	点 -	点 -	点 9,978	点 29,814
ビデオテープ	438	32	-	-	-	-	438	32
DVD	1,759	13,598	-	-	-	-	1,759	13,598
カセットブック	821	39	326	142	-	-	1,147	181
紙芝居	2,599	3,723	443	770	1,086	2,270	4,128	6,763
布絵本	88	639	16	112	-	-	104	751
点字図書	2,470	49	32	0	-	-	2,502	49
合 計	18,153	47,894	817	1,024	1,086	2,270	20,056	51,188

(4) 新聞等

区 分	本 館	分 館	保 存 年 限
朝日新聞	○	○	1年保存
神奈川新聞	○	○	本館永年・分館1年保存
産経新聞	○		1年保存
東京新聞	○		1年保存
日刊スポーツ	○		3月保存
日経産業新聞	○		1年保存
日経流通新聞	○		1年保存
日本経済新聞	○	○	1年保存
毎日新聞	○	○	本館3年・分館1年保存
読売新聞	○	○	本館3年・分館1年保存
朝日新聞縮刷版	○		永年
日本経済新聞縮刷版	○		永年
ジャパントイズム	○		3月保存
スポーツニッポン		○	3月保存

(5) 雑 誌

区 分	本 館	分 館	館 外	計
	誌	誌	誌	誌
1 総 合	17 (2)	5	4	26 (2)
2 郷 土	3 (2)	2	0	5 (2)
3 社会・経済・法律	16 (3)	0	1	17 (3)
4 趣味と芸術	37 (5)	13	16 (3)	66 (8)
5 住まいと健康	2 (1)	2	6	10 (1)
6 家庭と女性	14 (3)	11	30 (1)	55 (4)
7 スポーツ	17 (3)	2	0	19 (3)
8 科学と情報	12 (3)	3	1	16 (3)
9 文学・文芸	20 (4)	4	3	27 (4)
10 こどもの雑誌	11 (0)	2	3	16 (0)
合 計	149 (26)	44	64 (4)	257 (30)

※()内は寄贈で内数

7 利用統計

(1) 登録者数

区 分	年 度	登 録 者 数		
		大 人	小 人	計
本 館	29	95,863 ^人	13,072 ^人	108,935 ^人
	30	97,102	13,649	110,751
	元	97,641	14,108	111,749
分 館	29	14,221	3,555	17,776
	30	14,367	3,711	18,078
	元	14,412	3,825	18,237
分 室	29	7,434	5,383	12,817
	30	8,212	5,942	14,154
	元	8,806	6,350	15,156
移動図書館	29	1,067	711	1,778
	30	1,094	729	1,823
	元	1,122	749	1,871
合 計	29	118,585 ^人	22,721 ^人	141,306 ^人
	30	120,775	24,031	144,806
	元	121,981	25,032	147,013

※登録者数中の小人は0才から15才

(2) 新規登録者数（施設・月別）

項目 施設 月	新 規 登 録 者 数				
	本 館	分 館	分 室	移動図書館	計
4	141 ^人	36 ^人	111 ^人	9 ^人	297 ^人
5	95	15	75	10	195
6	167	26	99	6	298
7	207	46	133	5	391
8	190	37	138	7	372
9	129	18	90	0	237
10	124	29	70	4	227
11	122	15	74	6	217
12	90	11	57	4	162
1	105	17	63	0	185
2	160	15	70	1	246
3	28	1	13	0	42
合 計	1,558	266	993	52	2,869
利用者カード 有効期間登録者 (29～元年度)	111,749	18,237	15,156	1,871	147,013

※団体利用除く

(3) 貸出利用者数

区 分	年 度	貸 出 利 用 者 数		
		大 人	小 人	計
本 館	29	136,916 ^人	19,082 ^人	155,998 ^人
	30	131,774	18,270	150,044
	元	118,095	16,641	134,736
分 館	29	30,901	6,301	37,202
	30	28,869	5,463	34,332
	元	26,623	4,803	31,426
分 室	29	99,489	20,457	119,946
	30	96,438	19,886	116,324
	元	92,065	18,385	110,450
移動図書館	29	2,133	921	3,054
	30	1,946	888	2,834
	元	1,265	508	1,773
合 計	29	269,439	46,761	316,200
	30	259,027	44,507	303,534
	元	238,048	40,337	278,385

※貸出利用者数は視聴覚資料利用者を含む、団体利用除く、小人は0才から15才

(4) 貸出利用者数（施設・月別）

項目 施設 月	貸 出 利 用 者 数					
	本 館	分 館	分 室	移動図書館	団体利用	計
4	12,273 ^人	2,863 ^人	9,895 ^人	194 ^人	524 ^人	25,749 ^人
5	8,589	2,668	9,390	162	456	21,265
6	13,270	2,911	10,143	210	606	27,140
7	13,406	3,175	10,860	160	655	28,256
8	13,523	3,192	10,577	127	605	28,024
9	12,401	2,830	9,847	156	626	25,860
10	12,024	2,851	10,176	136	575	25,762
11	12,327	2,828	9,958	167	558	25,838
12	10,987	2,440	8,953	168	492	23,040
1	11,308	2,491	9,266	123	587	23,775
2	13,312	2,923	10,542	170	537	27,484
3	1,316	254	843	0	141	2,554
合 計	134,736	31,426	110,450	1,773	6,362	284,747

※貸出利用者数は視聴覚利用者を含む

(5) 貸出点数

区 分		年 度	貸 出 点 数		
			大 人	小 人	計
本 館		29	456,625点	84,847点	541,472点
		30	455,294	86,390	541,684
		元	408,940	81,658	490,598
分 館		29	102,231	26,821	129,052
		30	101,332	24,390	125,722
		元	92,422	21,902	114,324
館 外 計		29	285,776	80,355	366,131
		30	292,947	84,606	377,553
		元	281,498	78,990	360,488
館 外 内 訳	分 室	29	275,389	75,195	350,584
		30	283,454	79,528	362,982
		元	274,949	76079	351,028
	移動図書館	29	10,387	5,160	15,547
		30	9,493	5,078	14,571
		元	6,549	2,911	9,460
合 計		29	844,632	192,023	1,036,655
		30	849,573	195,386	1,044,959
		元	782,860	182,550	965,410

※貸出点数は視聴覚資料を含む、団体利用除く、小人は0才から15才

(6) 貸出点数(施設・月別)

項目 施設 月	貸 出 点 数					
	本 館	分 館	分 室	移動図書館	団体利用	計
4	44,246	10,203	31,234	1,050	2,467	89,200
5	31,108	9,498	29,336	880	3,080	73,902
6	48,613	10,239	32,026	1,082	3,108	95,068
7	48,409	11,169	34,393	877	3,513	98,361
8	48,248	11,385	33,064	660	2,614	95,971
9	44,467	10,410	31,398	798	3,851	90,924
10	43,225	10,395	32,051	730	3,541	89,942
11	43,901	10,256	31,396	891	3,273	89,717
12	40,287	9,076	28,465	924	2,499	81,251
1	41,101	9,296	29,262	645	3,617	83,921
2	50,120	10,966	34,773	923	2,820	99,602
3	6,873	1,431	3,630	0	2,316	14,250
合 計	490,598	114,324	351,028	9,460	36,699	1,002,109

※貸出点数は視聴覚資料を含む

8 図書館(統計)評価

種 類	説 明	区 分	元年度	30年度	29年度
市民登録率	図書館利用が市民にどれだけ普及しているか 算式: 登録者 × 100 / 人口	登 録 率	60.77%	59.91%	58.50%
		登 録 者	147,013人	144,806人	141,306人
		人 口	241,925人	241,723人	241,532人
登録者平均 貸出点数	登録者1人あたりの平均貸出点数 算式: 貸出点数 / 登録者	平均貸出点数	6.82点	7.48点	7.58点
		貸出点数	1,002,109点	1,083,023点	1,071,294点
		登 録 者	147,013人	144,806人	141,306人
市民平均 貸出点数	市民1人あたりの平均貸出点数 算式: 貸出点数 / 人口	平均貸出点数	4.14点	4.48点	4.44点
		貸出点数	1,002,109点	1,083,023点	1,071,294点
		人 口	241,925人	241,723人	241,532人
1回当たりの 平均貸出点数	貸出利用者の1回当たりの平均貸出点数 算式: 貸出点数 / 貸出者数	平均貸出点数	3.52点	3.49点	3.31点
		貸出点数	1,002,109点	1,083,023点	1,071,294点
		貸出者数	284,747人	310,280人	323,833人
蔵書回転率	1冊の図書が何回利用されているか 算式: 貸出点数 / 蔵書冊数	回 転 率	2.04回	2.19回	2.16回
		貸出点数	1,002,109点	1,083,023点	1,071,294点
		蔵書冊数	491,556冊	495,298冊	496,708冊
蔵書保有率	市民1人あたりの蔵書冊数 算式: 蔵書冊数 / 人口	保 有 率	2.03冊	2.05冊	2.06冊
		蔵書冊数	491,556冊	495,298冊	496,708冊
		人 口	241,925人	241,723人	241,532人
図書費比率	市民1人あたりの図書費 (視聴覚経費を除く) 算式: 図書費決算額 / 人口	図書費比率	150.19円	151.19円	145.76円
		図 書 費	36,335,064円	36,547,245円	35,204,683円
		人 口	241,925人	241,723人	241,532人

※人口は平成31年4月1日「茅ヶ崎市の人口と世帯」より

9 予約・リクエスト点数

項目 施設 月	予 約 ・ リ ク エ ス ト			
	本 館	分 館	館 外 口	計
4	5,992 ^点	1,889 ^点	10,244 ^点	18,125 ^点
5	5,056	1,897	9,485	16,438
6	6,444	1,967	10,603	19,014
7	6,524	2,027	10,953	19,504
8	6,224	2,037	9,756	18,017
9	5,924	1,812	10,317	18,053
10	6,420	1,819	10,573	18,812
11	6,239	1,889	10,355	18,483
12	5,712	1,636	9,422	16,770
1	6,384	1,974	10,330	18,688
2	6,731	1,970	10,883	19,584
3	302	63	358	723
合 計	67,952 ^点	20,980 ^点	113,279 ^点	202,211 ^点

※団体利用除く

10 インターネット使用及びレファレンス件数

項目 施設 月	インターネット使用件数			レファレンス件数		
	本 館	分 館	計	本 館	分 館	計
4	123 ^件	42 ^件	165 ^件	88 ^件	32 ^件	120 ^件
5	92	39	131	53	35	88
6	121	38	159	65	41	106
7	110	33	143	95	42	137
8	140	49	189	153	51	204
9	137	33	170	69	38	107
10	131	36	167	96	37	133
11	132	30	162	76	34	110
12	146	20	166	103	40	143
1	120	19	139	127	53	180
2	119	31	150	97	67	164
3	185	4	189	1	4	5
合 計	1,556	374	1,930	1,023	474	1,497

※分室は本館に含む

11 館外利用状況

(1) 分室

項目 施設名	開室日数	配架冊数	新規登録者数	利用者数	貸出点数
小出支所 図書室 (51㎡)	273	10,117	50	2,678	8,492
小和田公民館 図書室 (18㎡)	280	5,979	94	12,451	39,567
鶴嶺公民館 図書室 (36㎡)	280	9,225	63	10,581	36,088
松林公民館 図書室 (42㎡)	280	9,614	103	9,574	36,681
南湖公民館 図書室 (39㎡)	280	6,857	18	2,837	9,032
青少年会館 図書室 (80㎡)	256	11,403	78	10,591	37,295
浜須賀会館 図書室 (35㎡)	266	5,460	26	4,026	13,584
小和田地区 コミュニティセンター 図書室(22㎡)	275	5,661	67	7,237	25,430
ネスパ茅ヶ崎 まなびの窓口 (配本所)	329	—	8	13,415	25,272
ハマミーナ 図書室 (168.52㎡)	280	18,528	470	35,298	116,157
松浪 コミュニティセンター (配本所)	279	—	16	1,762	3,430
合 計	3,078	82,844	993	110,450	351,028
利用者カード有効 期間登録者 (29～元年度)			15,156		

※開設順、団体利用除く

※青少年会館図書室は、空調工事のため5月20日から6月17日まで休室

(2) 移動図書館

駐 車 場	区 分	巡回数	新規登録者数	利用者数	貸出点数
たまや浜竹店		21 ^回	2 ^人	42 ^人	214 ^点
富士見町公園		16	5	132	926
コープかながわ旭ヶ丘店		16	1	122	619
ベルパーク湘南茅ヶ崎		20	0	40	109
エクシード茅ヶ崎前		20	1	63	323
萩園サンハイム		20	1	18	97
コスモ茅ヶ崎プレシオ		20	0	123	546
中島日枝神社		19	3	149	1,034
オクトス湘南茅ヶ崎		17	0	24	100
せせらぎ公園		20	5	116	546
堤自治会館		19	1	9	51
湘南ライフタウン南羽根沢公園		20	5	84	477
フジ鶴嶺店		22	6	187	963
JAさがみ西久保支店		22	1	74	348
円蔵小学校		22	8	233	1,012
東小和田公園		22	13	357	2,095
合 計		316 ^回	52 ^人	1,773 ^人	9,460 ^点
利用者カード有効期間登録者 (29～元年度)			1,871		

※団体利用除く

(3) 貸出文庫

団 体 名		回数	貸出点数	団 体 名		回数	貸出点数
1	いるかクラブ	6回	420点	15	ひまわりクラブ	6回	600点
2	おおぞらクラブ	6	600	16	ぽぽんたクラブ	6	300
3	おおなみクラブ	6	300	17	まつぼっくりクラブ	6	601
4	おひさまクラブ	6	300	18	マリンキッズクラブ	6	360
5	このはクラブ	6	600	19	わんぱくクラブ	6	300
6	すぎの子クラブ	6	420	20	くじらクラブ	6	600
7	たんぽぽクラブ	6	300	21	きかんしゃクラブ	6	600
8	つくしんぼクラブ	6	601	22	みずたまクラブ	6	600
9	てんとう虫クラブ	6	600	23	かぜの子クラブ	6	420
10	どんぐりクラブ	6	300	24	こなみクラブ	6	300
11	にほんまつクラブ	6	240	25	南地区児童クラブ	6	600
12	なかよしクラブ	6	601	26	マミー・レインボー・きっず	6	600
13	にじいろクラブ	6	600	27	にこにこクラブ	6	600
14	ピノキオクラブ	6	300				
合 計						162	12,663

12 広域利用及び相互利用実績

・広域利用

茅ヶ崎市、藤沢市、寒川町の2市1町による公立図書館資料の広域利用については、湘南都市広域行政協議会の事業として平成8年5月14日から協定を締結している。

(単位:人)

茅ヶ崎市	区 分	藤沢市民登録者	寒川町民登録者	計
	本 館	2,018	2,430	4,448
	分 館	80	378	458
	館 外	248	76	324
	計	2,346	2,884	5,230
藤沢市	区 分	茅ヶ崎市民登録者	寒川町民登録者	計
	総合市民図書館	742	106	848
	南市民図書館	657	41	698
	辻堂市民図書館	9,003	30	9,033
	湘南大庭市民図書館	1,872	112	1,984
	計	12,274	289	12,563
寒川町	区 分	茅ヶ崎市民登録者	藤沢市民登録者	計
	総合図書館	7,002	623	7,625

・相互利用

茅ヶ崎市と平塚市とによる公立図書館の相互利用については、相互の図書館サービスの充実を図るため平成11年4月1日から協定を締結している。

(単位:人)

茅ヶ崎市	区 分	平塚市民登録者
	本 館	1,401
	分 館	40
	館 外	121
	計	1,562
平塚市	区 分	茅ヶ崎市民登録者
	中央図書館	3,366
	南図書館	847
	北図書館	279
	西図書館	94
	館外(BM)	中央図書館に含む
	計	4,586

13 図書館行事

(1) 講演会等

・ボランティア育成、子ども読書活動推進

月 日	イ ベ ント 名	内 容	講 師 な ど	参加者
4月 17～20日	「小学校図書館におすす めの本」 展示会	2018年に出版された本の中から、 おすすめの本を展示	—	人 66
4月25日	子ども読書の日企画 「心をはぐくむ絵本 親子 で楽しむ読み聞かせ」	第1部 講演「子どもが選んだロングセラー」 第2部 読み聞かせの時間	石川 道子氏	33
6月22日	小学校での読み聞かせ 特別講演会	「子どもと本を結ぶとき ～子どもたちと学校図書館～」	徐 奈美氏	40
6月27日	小学校での読み聞かせ 講座(初心者向け)	講義 「絵本の選び方・読み方」	茅ヶ崎図書館・ 子どもの本の会	17
7月5日	〃	実践 「さあ、読んでみよう！」	茅ヶ崎図書館・ 子どもの本の会	15
7月26日	鶴嶺小学校図書室 POP講座	鶴嶺小学校図書室利用者を対象に 本のPOP作り講座	茅ヶ崎市立図書館 児童担当職員	12
9月26日	はじめて！ ストーリーテリング ～お話講習会～	講演 「お話が繋いだ素晴らしい方がた」	菊島 紘子氏	24
10月10日	〃	講義「お話を語るために」	茅ヶ崎図書館・ 子どもの本の会	10
10月24日	〃	おはなし会「お話を楽しむ」	茅ヶ崎図書館・ 子どもの本の会	22
11月7日	〃	お話を語る(練習①)	〃	7
11月14日	〃	お話を語る(練習②)	〃	7
11月28日	〃	受講生によるおはなし会	〃	10
1月21日	楽しく遊べる！ 軍手でにわとりを作ろう	おはなし会で使える軍手人形作り	大谷 和子氏	13
1月30日	紙芝居講習会「みんなで 楽しもう！紙芝居」	紙芝居についての講義・講師による実 演	紙芝居けいちゃんと 仲間たち	15
2月6日	〃	受講者の実演	〃	15
4月11日 5月10日 7月11日 8月 8日 9月13日 10月10日 11月 8日 12月12日 1月17日	ブックトーク研究会	主に小学校で行うブックトークの実践 研究	—	103

・図書館主催事業

月 日	イ ベ ント 名	内 容	講 師 な ど	参加者
7月13日	閉館後の図書館で聴く 茅ヶ崎ゆかりのアーティスト	MARIERIKAさんによるミニコンサート	MARIERIKA	人 66
7月27日	おやこで楽しむ 夏の夜のとしょかん	こわいおはなし会とおばけの工作の後、閉館後の図書館探検	協力: 第4土曜日おはなし会 ボランティア	26
10月27日	文字活字文化の日記念 講演会 物語作りの5年間-潮風 吹くこの街で	ちがさきゆかりの作家による講演会	鳴神 響一氏	46
1月19日	本がだいすきコンクール 記念講演会「縁切りから 縁結びへ～伝承・信仰・ 風習を探る～」	現地踏査を通して、宗教・風俗・風習などマルチな視点から信仰の実態、特に「縁」について学ぶ	柴崎 浩二氏	38
2月26日	文学講座「源氏物語」 空蟬の巻を読む	南湖公民館との共催講座① 空蟬物語の始発～光源氏「中の品」の 女性と出会う～ (開催場所:南湖公民館)	原岡 文子氏	中止
3月4日	〃	南湖公民館との共催講座② 空蟬物語の展開～「拒む女」の物語～ (開催場所:図書館)	〃	中止

※2月、3月は、新型コロナウイルス感染症対策のため中止

・まなびの市民講師による講座

月 日	イ ベ ント 名	内 容	講 師 な ど	参加者
4月19日	楽しいフラワーデザイン	プレゼント花	吉澤 美智子氏	人 15
5月16日	〃	ガーデニング風アレンジメント	〃	15
6月18日	〃	初夏のアレンジメント	〃	15
7月23日	〃	夏の壁飾り	〃	15
9月20日	〃	ハロウィン	〃	11
10月30日	〃	おしゃれなクリスマスリース作り	吉澤 光代氏	15
11月29日	〃	お正月の玄関のお飾り	〃	15
12月24日	〃	お正月花のアレンジメント	〃	15
2月4日	〃	ひなまつり	〃	13
3月4日	〃	プレゼントの花束作り	〃	中止
2月8日	働く人が今こそ知っておきたい事	今知っておきたい“同一労働同一賃金”について/年次有給休暇とその他の労働法上の休暇・休業	社労士たまごの会 地域支援チーム	6
2月29日	〃	年金とライフプランについて/配偶者が万が一の時に～遺族年金を知る～/2019財政検証の見方 ～年金の今後～	〃	中止
3月7日	〃	確認！働き方改革これまでとこれから/いまの働き方に迷ったときの相談窓口～労働基準監督署を中心に～	〃	中止
3月14日	〃	病気やケガで働けなくなったときから仕事と治療の両立法/給与明細書から知る働くときの決まりごと	〃	中止

※2月29日、3月は、新型コロナウイルス感染症対策のため中止

・連携事業

月 日	イ ベ ント 名	内 容	講 師 な ど	参加者
4月11日 5月9日 6月13日 7月11日 8月8日 9月12日 10月10日 11月14日 12月12日 1月9日 2月13日 3月12日	たった一冊の出版 (全12回) ※3月12日は、新型コロナウイルス感染対策のため中止	本の設計から編集、印刷、製本まで 学び、手持ちの原稿を本にまとめる。	高橋 一明氏	人 53
5月3日	音でたどるジャズ講座 パート7 いつかどこかで聴いた曲	講師によるジャズ楽曲の解説とバンド によるライブ演奏	茅ヶ崎ジャズクラブ	61
6月18日 6月25日	はじめての朗読～基礎を 学ぶ～	声を出すことを楽しみながら朗読の基 礎を学ぶ	中山 律子氏	35
6月28日 7月26日 8月23日	美術実技講座 図書館で 木版画	彫りたい絵柄以外に、下地となるような 模様だけを彫り、参加者が下地を共有 し合って「協作版画」をつくる。	ナカムラ ケイイチ氏	47
6月29日	おひとりさまの備え	「ひとり」で不安になる「もしも」の時に備 え、遺言やエンディングノートなど手続 きについて学ぶ	渡辺 和也氏（神奈川県 行政書士会湘南支部）	12
7月4日	ペペさん&紙芝居い ちゃんと仲間たちの「とっ ておきの紙芝居」	ペペさんの来日を記念し、ペルーの紙 芝居と日本の紙芝居を順番に口演。	ペペ・カバナ・コハチ 紙芝居いちゃんと仲間たち	10
8月29日	おりがみ会～湘南工科 大学の学生とおり紙を おってあそぼう	湘南工科大学生とおりがみを楽しむ	湘南工科大学生	15
9月27日 10月25日 11月22日	美術実技講座 図書館で木版画基礎か ら	初心者、未経験者を対象に版画の基礎 を学ぶ	ナカムラ ケイイチ氏	48
10月1日 10月8日	大人の塗り絵	基礎的な技法を学びながら秋の植物を 題材にした塗り絵2枚を製作する	吉田 良子氏	31
11月8日	かんたんベビーマッサー ジとおはなし会	赤ちゃんとのコミュニケーションづくりの手法の一 つとして、簡単ベビーマッサーや手遊び・わらべ うたを学んでいただくとともに、読み聞かせを実施	安彦 佳音氏	28
11月9日	親子で茅産茅消クッキン グ	うみかぜテラスとのコラボ。茅ヶ崎カレーとえぼし 麻呂ごはん、野菜が好きな茅産茅消スープづ くりと関連図書の貸出 (開催場所:うみかぜテラス)	阿部 富美氏	12
12月7日	おやこで楽しむとしよか んのクリスマス	歌と工作でクリスマスを楽しむ	まなびの市民講師 他市民協力者	49
3月20日	絵本のお菓子をつくろう ～くまのプーさんのはち みつケーキ～	絵本料理再現講座 (開催場所:男女共同参画推進センター いこりあ)	小又 潔美氏	中止
3月28日	大人のためのおはなし会	耳で聴く文学ともいわれるおはなしを大 人向けに楽しむ	にじの会	中止

※3月は、新型コロナウイルス感染症対策のため中止

・郷土資料デジタルライブラリー推進事業(令和元年度行政提案型協働推進事業)

月 日	イ ベ ント 名	内 容	講 師 な ど	参加者
7月23日	小学生向け夏休み自由研究応援講座「図書館を使いつくせ」	デジタルライブラリーを活用した調べ学習。小学4～6年生を対象とし、午前・午後の2回開催。	認定NPO法人湘南ふじさわシニアネット	人 19
10月31日	茅ヶ崎の昔“南湖院みち”を歩く～デジタルライブラリーを見て～	デジタルライブラリーを活用したまちあるきイベント。図書館で説明の後、南湖院までの約2キロを歩く。	認定NPO法人湘南ふじさわシニアネット 協力:(一社)南湖荘、丸博友の会	18
12月5日	茅ヶ崎のむかしをプレーバック～デジタル郷土資料と民話劇がコラボ～	茅ヶ崎太陽の郷 集会室にて開催	認定NPO法人湘南ふじさわシニアネット 協力:(一社)南湖荘、茅ヶ崎民話の会	34
3月1日	シンポジウム これからのデジタルアーカイブを考える	基調講演とパネルディスカッション	認定NPO法人湘南ふじさわシニアネット 田村俊作、池谷のぞみ、福島幸宏	中止

※3月は、新型コロナウイルス感染症対策のため中止

・定例事業

事業名・内容	
おひぎにだっこ(赤ちゃん向けおはなし会)口	毎月 第3水曜日(3月は中止)
小さい子向けおはなし会	毎月 第2・4水曜日(3月は中止)
小さい子～小学生向けおはなし会	毎月 第1・2・4土曜日(3月は中止)
ブックリサイクル	毎月 第2日曜日(3月は中止)
ブックスタート	毎月3回(3月は中止)

※3月は、新型コロナウイルス感染症対策のため中止

・展示（本館1階で展示）

期 間	日 数	展 示	内 容
4月1日～ 6月1日	43日	こどもの読書週間	こどもの読書週間にちなんだおすすめ本 入口で「茅ヶ崎ゆかりの絵本たち」を展示
4月4日～ 5月19日	40日	新元号「令和」 万葉集から	令和にちなみ万葉集の特集を組み、ミニコーナー展 示
6月1日～ 6月30日	25日	とことん冒険！	冒険に関するエッセイや旅行記、絵本や小説などを 展示
6月1日～ 6月30日	25日	とことん冒険！（1階入口展示ケース）	冒険に関するエッセイや旅行記、絵本や小説などを 展示
7月1日～ 7月13日	11日	閉館後の図書館で聴く茅ヶ崎ゆかりの アーティスト(1階入口展示ケース)	MARIERIKAさんのピアノERIKAさんのちぎり絵を 展示
7月1日～ 7月31日	26日	ホノルルウィークコラボ企画 海がつなぐフレンドシップ	ハワイ・ホノルルに関する本、茅ヶ崎のおすすめ情報 の本等を展示
7月14日～ 7月31日	15日	ホノルルウィークコラボ企画(1階入口 展示ケース)	ホノルルからの寄贈本を展示
7月23日～ 11月20日	102日	なにかおもしろい本ないかな？(児童特 別展示コーナー)	「小学校図書館におすすめの本」リスト掲載本、職員おす すめの児童書を展示
8月1日～ 8月31日	27日	平和展	戦争と平和に関する本の展示
9月1日～ 10月31日	50日	あなたの知らない図書館の世界	図書館に関する本の展示
9月1日～ 10月31日	50日	日本十進分類法(1階入口展示ケース)	日本十進分類法に関する展示
11月1日～ 12月25日	46日	クリスマス展	クリスマス関連の図書
11月1日～ 12月25日	46日	クリスマス展(1階入口展示ケース)	クリスマス関連の図書
11月15日	1日	梅小 秋のポップ展	梅田小学校5年1～3組によるおすすめの本を紹介 (12/5)まで
12月26日～ 2月16日	38日	科学道、科学道ジュニア	科学に関する本「科学道100」「科学道100冊ジュニ ア」参加展示
1月5日～ 1月15日	9日	ねずみ年なので、ねずみの本あつめて みました(児童コーナー窓際書架)	干支であるねずみに関係する児童書を展示
1月7日～ 2月29日	45日	パパ、よんで！（児童特別展示コー ナー）	男性の声で読むと楽しそうな絵本と育児書などの関 連本を展示
2月19日～ 3月1日	10日	パトンをつなげ未来へたくせ～後世へ 伝えたいエトセトラ～	日本伝統や昔の遊び、茅ヶ崎の郷土資料など、次世 代へ残したいことに関する本を展示

・展示（本館2階で展示）

期 間	日 数	展 示	内 容
10月18日～ 11月20日	29日	読書週間児童・生徒ポスター展	第58回 74作品(中学19、小学55)
11月22日～ 12月18日	23日	「この、一冊。」 本がだいすきコンクール	応募作品展示と人気投票 (A部門:46作品、B部門:140作品)
1月19日～ 1月31日	11日	「この、一冊。」 本がだいすきコンクール	入賞作展示 (A部門:4作品、B部門:3作品)
2月21日～ 3月1日	9日	開高健生誕90周年記念展「開高健 光と闇」	「闇」三部作関連展示

・香川分館主催事業

月 日	イ ベ ント 名	内容・講師など	参加者
7月23、 24、26日	夏休み子ども図書館員体験	図書館の仕事を体験し図書館に親しんでもらう	12名
8月7日	夏休み親子工作教 ピンボールゲームを作ろう！	佐藤 幸一氏	14名
9月26日	親子で楽しもう！わらべうたとタッチケア	大谷 和子氏	20名
11月30日	おりがみ教室 おりがみでポインセチアを作ろう！	井上 喜久栄氏	17名

・香川分館定例事業

事 業 名 ・ 内 容	開催サイクル
おひざにだっこ(赤ちゃん向けおはなし会)	奇数月 第1木曜日(年6回のうち3月は中止)
小さい子向けおはなし会	毎月 第3土曜日(3月は中止)
ブックリサイクル	年2回(春/秋)

※3月は、新型コロナウイルス感染症対策のため中止

(2) ブックスタート

1歳6か月までの赤ちゃんとその保護者に、市民ボランティアが絵本の読み聞かせを行い、ブックスタートパックをお渡しします。

月	人 数
	人
4	116
5	109
6	132
7	87
8	82
9	104
10	75
11	110
12	121
1	117
2	96
3	中止
合 計	1,149 人

※3月は新型コロナウイルス感染対策のため中止

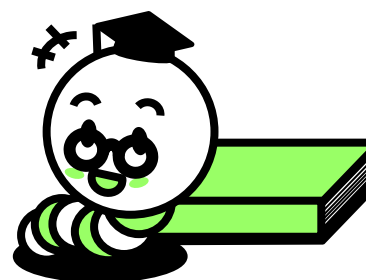

(3) おはなし会

●本館おはなし会

対象 団体名 日時 月	赤ちゃん向け	小さい子向け	小さい子～小学生向け			
	おひざにだっこ	図書館おはなし会	茅ヶ崎図書館・ こどもの本の会	第4土曜日 おはなし会	おはなしの会 おひさま	モリーの会
	毎月第3水曜日 午前10時30分から	毎月第2・4水曜日 午後3時から	毎月第2土曜日 午後3時から	毎月第4土曜日 午後3時から	偶数月第1土曜日 午後3時から	奇数月第1土曜日 午後3時から
4	58人	13人	20人	7人	17人	－人
5	54	13	20	－	－	－
6	64	31	16	5	14	－
7	76	43	21	－	－	13
8	56	64	－	8	15	－
9	39	17	16	10	－	21
10	42	23	18	6	19	－
11	54	15	10	13	－	36
12	63	26	18	－	10	－
1	63	17	15	9	－	－
2	73	7	22	中止	12	－
3	中止	中止	中止	中止	－	中止
合 計	642人	269人	176人	58人	87人	70人
※中止は新型コロナウイルス感染症対策のため					本館おはなし会合計	1,302

●保育園対象おはなし会

15回	228人
-----	------

●出張おはなし会

○子育て支援センター等

月	茅ヶ崎駅北口 子育て支援センター	茅ヶ崎駅南口 子育て支援センター	浜竹子育て支援 センター のびのび	香川駅前 子育て支援センター	放課後等デイサービス 茅ヶ崎ひかり	浜見平保育園 地域育児センター
6	－人	－人	－人	－人	－人	34人
9	－	－	－	－	－	22
10	16	－	8	－	－	－
11	－	16	－	14	－	－
12	16	－	10	－	14	15
2	－	中止	－	－	－	－
3	－	－	－	中止	－	－
合 計	32人	16人	18人	14人	14人	71人

※中止は新型コロナウイルス感染症対策のため

○ふれあい広場

11月16日	86人
--------	-----

出張おはなし会合計	251人
-----------	------

●分館おはなし会

月	日	団体名	茅ヶ崎おはなし会 おはなしのたまご	赤ちゃん向けおはなし会 「おひざにだっこ」
			第3土曜日午後2時から	奇数月第1木曜日午前10時30分から
4			0 人	- 人
5			7	12
6			5	-
7			11	4
8			4	-
9			3	13
10			5	-
11			13	8
12			13	-
1			2	4
2			5	-
3			中止	中止
合 計			68 人	41 人

※3月は新型コロナウイルス感染症対策のため中止

●ハマミーナおはなし会

月	人 数
4	16 人
5	16
6	7
7	18
8	11
9	13
10	19
11	10
12	16
1	14
2	14
3	中止
合 計	154 人

※3月は新型コロナウイルス感染症対策のため中止

(4) 本館こども映画会

毎月第2土曜日午後2時から

月 日	タ イ ト ル	時 間	入 場 者		
			大 人	小 人	計
4月13日	おしりたんてい1 ププツとかいけつ！おしりたんていとうじょう！	60分	70人	99人	169人
5月11日	きんだーてれび ぴったんこ！ねこざかな1. 2	66	13	17	30
6月8日	ユニコ(手塚治虫原作アニメ)	90	10	9	19
7月13日	影絵劇:銀河鉄道の夜	48	12	13	25
8月10日	しまじろうアニメ『しまじろうといこうよ』他	53	12	25	37
9月14日	おばけのラーバン2『ママのしゃっくりをとめて！』	44	9	17	26
10月12日	新 ざわざわ森のがんこちゃん【中止】	50	中止	中止	中止
11月9日	サンリオ映画シリーズ シリウスの伝説	108	1	3	4
12月14日	ムーミン谷とウィンターワンダーランド	103	19	18	37
1月11日	おまえうまそうだな	91	19	21	40
2月8日	忍たま乱太郎の宇宙大冒険withコズミックフロントNEXT☆火星の段・宇宙の始まりの段	50	14	14	28
3月14日	げんきげんきノンタン！がんばるもん【中止】	64	中止	中止	中止
10 回	合 計		179	236	415

※10月は台風、3月は新型コロナウイルス感染症対策のため中止

(5) 本館おとな映画会

毎月第2土曜日午前9時30分から

月 日	タ イ ト ル	時 間	入 場 者
			大 人
4月13日	チャップリンの失恋	90分	47人
5月11日	乞食大将	62	42
6月8日	見知らぬ乗客	101	52
7月13日	キングソロモン	80	50
8月10日	太平洋作戦	99	54
9月14日	フィラデルフィア物語	112	57
10月12日	ハムレット【中止】	153	中止
11月9日	三十九夜	88	42
12月14日	若草物語	122	54
1月11日	ショウ・ボート	108	55
2月8日	駅馬車	99	61
3月14日	チップス先生さようなら【中止】	114	中止
計 10 回	合 計		514

※10月は台風、3月は新型コロナウイルス感染症対策のため中止

月 日	タ イ ト ル	時 間	入 場 者
			大 人
6月15日	はだかの王様	117分	22人
11月3日	麦秋	124	57
2月15日	壁抜け男～モンマルトル恋物語～	111	17
計 3回	合 計		96

(6) 分館映画会

<こども向け>

第1・第2土曜日午後2時から

月 日	タ イ ト ル	時 間	入 場 者		
			大 人	小 人	計
5月11日	くまのがっこう げんきげんきノンたんがんばるもん	20 32 分	7 人	7 人	14 人
6月1日	きょうはなんてうんがいいんだろう ポパイ	23 33	9	10	19
7月6日	裸の王様	50	13	10	23
8月3日	ミッキーのおばけ退治	69	5	5	10
9月7日	注文の多い料理店 のっぺらぼう	23 15	11	15	26
10月5日	人魚姫	50	8	7	15
12月7日	くるみ割り人形	94	6	12	18
1月11日	こども人形劇場9	45	14	25	39
2月1日	ムーミン ママの巻	100	17	18	35
計 9回	合 計		90	109	199

<大人向け>

第2土曜日午後2時から

月 日	タ イ ト ル	時 間	入 場 者
11月9日	わが谷は緑なりき	118 分	18 人
3月8日	長屋紳士録 【中止】	72	中止
1回	合 計		18 人

※3月は新型コロナウイルス感染対策のため中止

14 年間貸出ベスト10

区分	順位	書 名 (タイトル)	著 者 (アーティスト、販売者)
一般 図 書	1	蜜蜂と遠雷	恩田 陸
	2	危険なビーナス	東野 圭吾
	3	かがみの孤城	辻村 深月
	4	沈黙のパレード(ガリレオ)	東野 圭吾
	5	そして、バトンが渡された	瀬尾 まいこ
	6	人魚の眠る家	東野 圭吾
	7	マスカレード・ナイト	東野 圭吾
	8	ラプラスの魔女	東野 圭吾
	9	未来	湊 かなえ
	10	コンビニ人間	村田 沙耶香
児 童 図 書	1	しろくまちゃんのほっとけーき	もり ひさし
	2	だるまさんが	かがくい ひろし
	3	がたんごとんがたんごとん	安西 水丸
	4	くつついた	三浦 太郎
	5	いただきまあす	渡辺 茂男
	6	まるくておいしいよ	こにし えいこ
	7	ぴよーん(はじめてのぼうけん)	まつおか たつひで
	8	たまごのあかちゃん	かんざわ としこ
	9	りんごかもしれない	ヨシタケ シンスケ
	10	おしりたんてい	トロル
C D	1	エクスプレッションズ	竹内 まりや
	2	Fantome	宇多田 ヒカル
	3	いきものばかり～メンバーズBESTセレクション	いきものがかり
	4	海のOh,Yeah!!	サザンオールスターズ
	5	極(きわみ)ベスト50	都 はるみ
	6	Tree	SEKAI NO OWARI
	7	石川さゆり 40周年記念CD BOX	石川 さゆり
	8	シングル・コレクションー日本語曲完全収録	テレサ・テン
	9	ザ・シングلز	森高 千里
	10	葡萄	サザンオールスターズ
D V D	1	ミニオンズ	カイル・バルダ
	2	インサイドヘッド	PET DOCTER
	3	ベイマックス	ドン・ホール
	4	マンマ・ミーア!	フィリダ・ロイド
	5	オデッセイ	リドリー・スコット
	6	ズートピア	バイロン・ハワード
	7	アナと雪の女王	クリス・バック
	8	ミッフィーとおかあさん	ディック・ブルーナ
	9	麒麟の翼～劇場版・新参者	土井裕泰
	10	ティンカー・ベルと輝く羽根の秘密	ペギー・ホームズ

15 図書館ボランティア団体

団 体 名	会 員 数	活 動 内 容
おはなしの会 おひさま	11 ^人	図書館で小さい子～小学生向けおはなし会
おはなしのたまご	10	おはなし会（香川分館）
おひざにだっこの会	9	赤ちゃんむけおはなし会「おひざにだっこ」
香川分館おひざにだっこの会	6	赤ちゃんむけおはなし会「おひざにだっこ」
コスモス	22	布本の製作・修理
しおりの会	13	本の修理
第4土ようおはなし会	10	図書館で小さい子～小学生向けおはなし会
茅ヶ崎おはなしの会	6	おはなし会（香川分館）
茅ヶ崎市点訳赤十字奉仕団	58	視覚障害者への点訳図書制作
茅ヶ崎市ブックスタートボランティア ラッコの会	31	ブックスタート活動
茅ヶ崎図書館・子どもの本の会	40	子どもの本の学び合いと紹介 小さい子～小学生向けおはなし会
茅ヶ崎民話の会	12	茅ヶ崎の民話
茅ヶ崎録音奉仕会	59	視覚障害者への録音図書制作
図書館おはなし会	12	図書館で小さい子向けおはなし会
なかま	27	視覚障害者への録音雑誌制作
モリーの会	20	図書館で小さい子～小学生向けおはなし会
よんでネット	13	小学生、中・高校生向けおすすめ本の紹介 「よんでネット」の作成
17団体	359 ^人	

16 職場体験・研修等

・本 館

月 日	内 容	人 数	学 校 名
7月24～26日	社会体験研修	2 ^人	松浪小学校
7月30～ 8月1日	〃	1	松浪小学校
7月30～ 8月1日	〃	1	今宿小学校
8月7日～9日	〃	1	第一中学校
8月7日～9日	〃	1	鎌倉市立手広中学校
8月14、15日	インターンシップ就業体験	2	大船高等学校 深沢高等学校
8月16、21、 23日	社会体験研修	1	中島中学校
8月21～23日	〃	1	北陽中学校
8月27～30日	ボランティア実習	2	湘南工科大学
9月27日	中学生職業体験(2年生)	1	アレセア湘南中学校
10月24日	〃	3	円蔵中学校
11月6日	〃	1	浜須賀中学校
11月7日	〃	2	梅田中学校
11月8日	〃	3	鶴嶺中学校
11月12、14日	〃	3	第一中学校
11月13日	〃	2	松浪中学校
11月20、21日	〃	3	西浜中学校
11月21日	〃	2	鶴が台中学校
合 計		32 ^人	

・分 館

月 日	内 容	人 数	学 校 名
8月20～22日	社会体験研修	1 ^人	浜之郷小学校
8月27～29日	社会体験研修	1	浜之郷小学校
11月6日	中学生職業体験(2年生)	2	赤羽根中学校
11月13日	中学生職業体験(2年生)	2	北陽中学校
合 計		6 ^人	

施設見学や総合学習(調べ学習)等

・本 館

小中学生

月 日	内 容	人 数	学 校 名
7月11日	総合学習(6年生)	35 ^人	茅ヶ崎小学校
9月6日	総合学習(3年生)	89	今宿小学校
9月19日	施設見学・職場体験(特別支援級)	15	浜須賀中学校
9月20日	施設見学(3年生)	210	香川小学校
9月25日	施設見学(3年生)	50	鶴が台小学校
10月24日	総合学習(3年生)	1	円蔵中学校
10月24、31日	総合学習(2年生)	22	茅ヶ崎小学校
11月7日	施設見学(3年生)	94	柳島小学校
11月13日	施設見学(3年生)	100	浜之郷小学校
1月16日	施設見学(特別支援級)	19	梅田小学校
2月13日	調べ学習(5年生)	60	鶴嶺小学校
2月20日	施設見学(特別支援級)	19	梅田小学校
合 計		714	

・分 館

月 日	内 容	人 数	学 校 名
7月3日	施設見学(3年生)	51 ^人	鶴が台小学校
7月10日	施設見学(3年生)	211	香川小学校
合 計		262 ^人	

17 各種連携支援事業

●学校連携

4月17～20日	小学校図書館におすすめの本の展示
7月25日	鶴嶺小学校図書室POP講座 講師 茅ヶ崎市立図書館児童担当職員
8月1日	修理講座(学校図書館嘱託員対象)
10月9日	修理講座(学校図書館ボランティア対象)

●ブックトーク講師派遣事業

中学1年生を対象に、いろいろな本に興味を持たせ自発的に読む気持ちができるようにブックトークを行っている。

派 遣 日	派遣学校	参加クラス数
6月14・28日	萩園中学校	4クラス
7月1・8日	梅田中学校	4クラス
10月30日、11月7・26日	北陽中学校	4クラス
11月6・13日	中島中学校	4クラス
11月11・18・25日	第一中学校	7クラス
3月6・17日	松浪中学校	4クラス

※松浪中学校は、新型コロナウイルスの影響のため、中止となりました。

●保育園

子ども読書活動推進図書の団体貸出

・保育園での読み聞かせを進めるため、定期的に図書の貸出を実施している。(34園)

団 体 貸 出 保 育 園	
(公立) 小和田保育園	(私立) 青和保育園
(公立) 室田保育園	(私立) まなびの森保育園茅ヶ崎
(公立) 浜見平保育園	(私立) フィートリッチ・フィールズ・緑が浜保育園
(公立) 鶴が台保育園	(私立) 茅ヶ崎こども園
(公立) 香川保育園	(私立) 湘南くすの木保育園
(公立) 浜須賀保育園	(私立) 湘南なでしこ保育園
(私立) ひまわり愛児園	(私立) レイモンド茅ヶ崎保育園
(私立) 松が丘保育園	(私立) 汐見台キッズステージ
(私立) 茅ヶ崎もりのこ保育園	(私立) 萩園愛児園
(私立) アスク茅ヶ崎保育園	(私立) 茅ヶ崎保育園
(私立) レイモンド湘南保育園	(私立) なぎさ第二保育園
(私立) ぽかぽか保育園	(私立) すまいるステーション保育園
(私立) あおぞら輝き保育園	(私立) 中海岸保育園
(私立) マミー保育園茅ヶ崎	(私立) 茅ヶ崎ゆめいろ保育園
(私立) うーたん保育園	(私立) 松浪れいらに保育園
(私立) ピノキオ幼児舎茅ヶ崎保育園	(私立) 湘南アイルド茅ヶ崎保育園
(私立) 茅ヶ崎ひよこ保育園	(私立) メリーボピンズラスカ茅ヶ崎ルーム

●「どこでも本ダナ」イベント応援サービス

開催日	場 所	講 座 名	担 当 課	提供数 冊数
5月11日	南湖公民館	絵本とお話の時間(令和元年5月)	南湖公民館	3 ^冊
6月8日	南湖公民館	絵本とお話の時間(令和元年6月)	南湖公民館	3
7月1日	茅ヶ崎市民活動 サポートセンター	『れんこちゃん1号』10周年記念事業	市民自治推進課	20
7月13日	南湖公民館	絵本とお話の時間(令和元年7月)	南湖公民館	3
7月27日 8月3日	南湖公民館	手づくり紙芝居教室	南湖公民館	22
7月28日	南湖公民館	親子で学ぶ 救命講習会	南湖公民館	7
9月14日	南湖公民館	絵本とお話の時間(令和元年9月)	南湖公民館	5
10月1日, 8日,22,29日	コミュニティーセ ンター湘南	文学講座 絵巻で解説 源氏物語	南湖公民館	9
10月5日	市役所本庁舎 ふれあいプラザ	ちがさき環境フェア2019	環境政策課	22
10月12日	南湖公民館	絵本とお話の時間(令和元年10月)	南湖公民館	3
10月20日	市役所本庁舎 ふれあいプラザ	消防防災フェスティバル2019	防災対策課	30
11月9日	南湖公民館	絵本とお話の時間(令和元年11月)	南湖公民館	3
11月11日	浜須賀保育園	和食と和食の料理人さんについて知ろう	保育課	10
12月14日	南湖公民館	絵本とお話の時間(令和元年12月)	南湖公民館	3
12月22日	南湖公民館	親子で学ぶ経済教室	南湖公民館	20
1月11日	南湖公民館	絵本とお話の時間(令和2年1月)	南湖公民館	3
2月8日	南湖公民館	絵本とお話の時間(令和2年2月)	南湖公民館	2
			合 計	168 ^冊

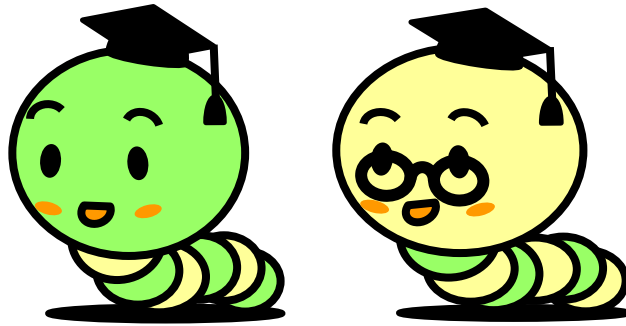

本の虫 ボン & ボン

令和元年度 ちがさきの図書館（茅ヶ崎市立図書館概要）

令和2年(2020年)11月1日発行 第1刷200部作成

発行 茅ヶ崎市教育委員会

編集 茅ヶ崎市立図書館

〒253-0053

茅ヶ崎市東海岸北一丁目4番55号

☎ 0467(87)1001

FAX 0467(85)8275

茅ヶ崎市立図書館 香川分館

〒253-0082

茅ヶ崎市香川一丁目11番1号

☎ 0467(51)4946

ホームページ <https://www.lib.chigasaki.kanagawa.jp/>

スマートフォン用サイト <https://www.lib.chigasaki.kanagawa.jp/s/>

スマートフォン用サイト

QRコード



ツイッター

@chigasaki_lib

ツイッター QRコード

