

令和6（2024）年度

ちがさきの図書館

（茅ヶ崎市立図書館概要）

ちがさ貴族 波の精霊
えぼし麻呂 & ミーナ



茅ヶ崎市立図書館

目 次

1	図書館のあゆみ	-----	P. 1
2	図書館協議会	-----	P. 4
	(1) 委員名簿		
	(2) 会議の内容		
3	職員の配置	-----	P. 5
4	図書館の決算(事業別、目は図書館費)	-----	P. 5
5	図書館の決算(科目別)	-----	P. 6
6	蔵書		
	(1) 図書	-----	P. 7
	(2) 蔵書内訳	-----	P. 8
	(3) 視聴覚等の資料	-----	P. 9
	(4) 新聞等	-----	P. 9
	(5) 雑誌	-----	P. 10
7	利用統計		
	(1) 登録者数	-----	P. 11
	(2) 新規登録者数(施設・月別)	-----	P. 12
	(3) 貸出利用者数	-----	P. 13
	(4) 貸出利用者数(施設・月別)	-----	P. 14
	(5) 貸出点数	-----	P. 15
	(6) 貸出点数(施設・月別)	-----	P. 16
8	図書館(統計)評価	-----	P. 17
9	予約・リクエスト点数	-----	P. 18
10	インターネット使用及びレファレンス件数	-----	P. 19
11	館外利用状況		
	(1) 分室	-----	P. 20
	(2) 貸出文庫	-----	P. 21
12	広域利用及び相互利用実績		
	(1) 広域利用	-----	P. 22
	(2) 相互利用	-----	P. 22
13	図書館行事		
	(1) 講演会等	-----	P. 23
	(2) ブックスタート	-----	P. 43
	(3) おはなし会	-----	P. 44
	(4) 本館映画会	-----	P. 44
	(5) 分館映画会	-----	P. 44
14	年間貸出ベスト10	-----	P. 45
15	図書館ボランティア団体	-----	P. 46
16	職場体験・研修等、施設見学や総合学習(調べ学習)等	-----	P. 47
17	各種連携支援事業	-----	P. 49

1 図書館のあゆみ

昭和	24年	4月	1日	図書館を第一小学校(現茅ヶ崎市立茅ヶ崎小学校)作法室に開設
昭和	30年	8月	9日	図書館の独立館が中海岸一丁目2番5号に竣工、開館(木造平屋建622㎡)
昭和	37年	12月	18日	湘南視聴覚ライブラリー設立(藤沢市・茅ヶ崎市・寒川町)
昭和	49年	1月	1日	湘南視聴覚ライブラリー協議会設置
昭和	53年	3月	1日	小出支所に分室開設
昭和	54年	10月	2日	移動図書館「しおかぜ号」運行開始
昭和	55年	5月	13日	小和田公民館に分室開設
昭和	56年	12月	24日	図書館の新館工事が東海岸北一丁目4番55号で開始
昭和	57年	5月	11日	鶴嶺公民館に分室開設
昭和	58年	1月	8日	老人婦人センター(農協ビル内)に分室開設
		3月	24日	図書館の新館工事が完了
		5月	10日	松林公民館に分室開設
		7月	7日	図書館新館が東海岸北一丁目4番55号に落成、開館(鉄筋コンクリート2階建3,157㎡)
昭和	59年	6月	26日	青少年会館に分室開設
		7月	20日	浜須賀会館に分室開設
昭和	60年	5月	9日	南湖公民館に分室開設
昭和	61年	7月	20日	夏期間の火、水、木曜日18時まで延長開始
昭和	63年	7月	19日	小和田地区コミュニティセンターに分室開設
昭和	63年	7月	20日	図書館香川分館(香川公民館併設)の新築工事が香川262番地で開始
		10月		移動図書館「しおかぜ号」2代目運行開始
平成	元年	3月	28日	香川分館の工事が完了
		4月	1日	夜間開館金曜日19時30分まで延長開始
		5月	13日	香川分館開館(図書館部分250㎡)
平成	2年	3月	1日	本館業務のコンピューター稼働
		11月	1日	香川分館業務のコンピューター稼働、本館とオンライン接続
平成	3年	4月	1日	文教大学湘南図書館との相互協力開始
		6月	1日	神奈川県立図書館とのオンライン化(KLネット)を実施
		8月	1日	ビデオテープ、コンパクト・ディスク貸出開始
平成	4年	5月	1日	分室を週6日開室
平成	5年	10月	27日	小出支所分室拡張
平成	8年	5月	14日	茅ヶ崎市・藤沢市・寒川町湘南広域都市公立図書館資料の広域利用開始
平成	10年	10月	2日	移動図書館「しおかぜ号」3代目運行開始
平成	11年	4月	1日	平塚市との相互利用開始
平成	12年	4月	1日	祝日の開館を開始
			19日	湘南広域都市公立図書館資料の広域利用実施協定変更

	10月	1日	茅ヶ崎市立図書館と文教大学湘南図書館との申し合わせ変更
平成13年	3月	1日	インターネットによる蔵書検索、図書館ホームページを開始 インターネット用パソコンを設置
平成14年	11月	5日	香川分館、住居表示により香川一丁目11番1号へ
平成17年	4月	1日	開館時間を変更 本館 火曜日から金曜日(祝日を除く)午前9時～午後7時 土曜日、日曜日、祝日 午前9時～午後5時 香川分館 火曜日から木曜日、土曜日、日曜日、祝日 午前9時～午後5時 金曜日 午前9時～午後7時
平成18年	3月	31日	茅ヶ崎市立図書館と文教大学湘南図書館との申し合わせ変更
	11月	1日	湘南広域都市公立図書館資料の広域利用実施協定変更
平成19年	3月	31日	湘南視聴覚ライブラリー協議会廃止
	4月	1日	図書館資料の貸出点数の拡大
	6月	1日	インターネット予約サービス開始、分室の開室時間延長
平成20年	11月	7日	ブックスタート事業開始
平成21年	6月	17日	赤ちゃん向けおはなし会「おひざにだっこ」開始
平成22年	4月	1日	茅ヶ崎駅自由通路に図書館返却ポストを設置
	6月	1日	湘南工科大学附属図書館との相互協力開始
平成23年	6月	9日	「茅ヶ崎市子ども読書活動推進計画」策定
平成25年	4月	1日	ネスパ茅ヶ崎に「まなびの窓口」を開設
	6月	1日	東海大学付属図書館及び日本大学生物資源科学部図書館との相互協力開始
平成26年	4月	1日	雑誌スポンサー制度導入
平成27年	1月	1日	(株)ジェイコム湘南と協定を締結し、来館困難者向け家庭配本サービスを試行開始
	4月	1日	ハマミーナ図書室を開設
	10月	1日	家庭配本サービス本格開始
平成28年	4月	18日	「第2次茅ヶ崎市子ども読書活動推進計画」策定
	6月	27日	地元書店、NPO団体との連携による「本がだいすきプロジェクトちがさき」を始動
平成30年	1月	1日	図書館本館照明をLEDとする 図書館ホームページのマイページより貸出記録が出力可能 ツイッターを開設し、ホームページと連携 新聞記事オンライン・データベース利用開始
	4月	1日	松浪コミュニティセンター配本所開設
	5月	15日	国立国会図書館デジタル化資料送信サービス利用開始
	11月	20日	ホームページ上に郷土資料デジタルライブラリーを開設
令和2年	3月	2日	新型コロナウイルス感染症対策のため臨時休館(～3月31日)
	4月	4日	新型コロナウイルス感染症対策のため臨時休館(～4月12日) (予約取り置き資料の貸出、返却のみサービスを実施)

	4月13日	緊急事態宣言に伴い完全休館(～6月3日)
	6月4日	予約取り置き資料の貸出、返却のみサービスを再開
	7月1日	新しい生活様式に基づき、マスク着用や席数を減らして開館
令和3年	3月9日	本館のエレベーターを改修
	3月26日	移動図書館「しおかぜ号」運行終了
	9月17日	図書館本館の西面及び南面給排気塔の外壁を改修
令和4年	6月1日	会議室の利用制限の撤廃、読書室の席数も戻す
	7月30日	茅ヶ崎市博物館開館に伴い、博物館図書室開室
令和5年	2月2日	社会教育施設(図書館)でのフリーWi-Fiの本格稼働
	3月28日	JR茅ヶ崎駅自由通路において、図書館予約資料受取ロッカーの運用開始
	3月31日	ネスパ茅ヶ崎「まなびの窓口」での配本業務終了
	4月20日	デジタルアーカイブの導入により郷土資料デジタルライブラリーと統合
	4月23日	「第3次茅ヶ崎市子ども読書活動推進計画」策定
	12月13日	図書館本館吸収式冷温水機分解整備修繕
令和6年	1月4日	図書館新システム稼働に伴い、利用者カードとしてマイナンバーカード及びフェリカ(交通系IC)の利用が可能となる。
	3月31日	図書館本館2階 資料相談室排煙窓修繕
	11月11日	予防保全工事(空調設備・強電設備・放送設備・火災報知器)実施(～11月29日:閉館期間)
令和7年	1月15日	図書館南側高木剪定(～3月31日)
	1月29日	図書館東側斜面及び駐輪場北側樹木剪定(～3月31日)

2 図書館協議会

(1) 委員名簿

氏名	選出区分
あべ たけお 安倍 武雄	学校教育関係者
はしもと ふみこ 橋本 富美子	社会教育関係者
おおたに かずこ 大谷 和子	社会教育関係者
こばやし のりこ 小林 紀子	市民公募委員
はしもと かずお 橋本 和男	学識経験者

(2) 会議の内容

第1回定例会

日時	令和6年9月20日(金)15時～17時
場所	図書館 第2会議室
出席者	委員5名、事務局6名
議題	1 委員長及び職務代理者の選任について 2 茅ヶ崎市立図書館協議会の開催スケジュールについて 3 第3次茅ヶ崎市子ども読書活動推進計画 令和5年度評価書の作成について 4 「ちがさき・子ども読書フォーラム」について 5 その他

第2回定例会

日時	令和7年3月28日(金)15時～17時
場所	図書館 第2会議室
出席者	委員5名、事務局5名
議題	1 令和5年度ちがさきの図書館について 2 令和5年度図書館決算について 3 第3次茅ヶ崎市子ども読書活動推進計画 令和5年度の評価について 4 令和7年度図書館予算(案)について 5 その他

3 職員の配置

令和6年4月1日現在

教育推進部長		図書館担当	13人 (うち司書有資格者 10人)
		館長補佐	4人
図書館長		主査	5人
		副主査	1人
		主任	1人
		再任用職員	2人
		香川分館	3人 (うち司書有資格者 2人)
		館長補佐兼分館長	1人
		再任用職員	2人
		合計(館長を含む)	17人 (うち司書有資格者 12人)

4 図書館の決算(事業別、目は図書館費)

(単位:円)

事業別経費		6年度	5年度	増減
図書館事業費	管理運営経費	60,335,296	76,447,279	△ 16,111,983
	図書資料購入費	28,230,249	27,948,263	281,986
	奉仕活動経費	67,385,223	58,119,771	9,265,452
	視聴覚経費	1,562,002	1,566,021	△ 4,019
	子ども読書活動推進事業費	2,057,000	2,184,990	△ 127,990
	計	159,569,770	166,266,324	△ 6,696,554
香川分館事業費	管理運営経費	321,033	301,760	19,273
	図書資料購入費	648,152	631,150	17,002
	奉仕活動経費	5,500,973	4,557,220	943,753
	計	6,470,158	5,490,130	980,028
新型コロナウイルス感染症対策事業費 (※令和6年度は事業費なし)		—	33,000	△ 33,000
予防保全事業費 (※令和5年度は事業費なし)		35,938,100	—	35,938,100
合計		201,978,028	171,789,454	30,188,574

5 図書館の決算(科目別)

(単位:円)

内 訳 科 目	6年度				5年度 (B)	増 減 (A)－(B)
	本 館	分 館	予防保全事業費	計 (A)		
報 酬	52,174,070	5,120,500		57,294,570	52,383,020	4,911,550
職 員 手 当 等	10,220,442	370,473		10,590,915	5,600,801	4,990,114
報 償 費	220,000	10,000		230,000	280,000	△ 50,000
旅 費	581,658	0		581,658	826,950	△ 245,292
需 用 費	18,656,201	762,908		19,419,109	24,118,649	△ 4,699,540
消 耗 品 費	6,608,062	762,908		7,370,970	7,270,163	100,807
燃 料 費	23,698			23,698	0	23,698
印 刷 製 本 費	1,261,480			1,261,480	732,600	528,880
光 熱 水 費	8,585,951			8,585,951	7,403,446	1,182,505
修 繕 料	2,177,010			2,177,010	8,712,440	△ 6,535,430
役 務 費	6,823,361	71,654		6,895,015	6,975,242	△ 80,227
通 信 運 搬 費	6,706,363	71,654		6,778,017	6,914,117	△ 136,100
手 数 料	57,865			57,865	3,300	54,565
火 災 保 険 料	59,133			59,133	57,825	1,308
委 託 料	20,155,598			20,155,598	35,032,000	△ 14,876,402
使用料及び賃借料	23,760,165	134,623		23,894,788	19,886,617	4,008,171
工 事 請 負 費			35,938,100	35,938,100	0	35,938,100
備 品 購 入 費	25,882,389			25,882,389	25,792,527	89,862
負担金補助及び交付金	1,095,886			1,095,886	893,648	202,238
合 計	159,569,770	6,470,158	35,938,100	201,978,028	171,789,454	30,188,574

6 蔵書

(1) 図書

資料		内 訳	6年度末	令和6年度					5年度末
				購 入	寄 贈	その他 (保管替え、弁償、区分変更、製本)	除 籍	増 減 6年度末-5年度末	
一 般 図 書	0	総 記	冊 16,449	冊 316	冊 2	冊 1	冊 246	冊 73	冊 16,376
	1	哲 学	10,276	228	4	4	224	12	10,263
	2	歴 史	26,569	942	8	11	1,101	△ 141	26,710
	3	社会科学	40,038	1,202	57	5	1,298	△ 36	40,074
	4	自然科学	18,252	671	9	5	1,084	△ 401	18,653
	5	技 術	22,750	791	7	1	944	△ 136	22,886
	6	産 業	7,053	247	2	0	249	4	7,049
	7	芸 術	24,364	446	8	3	547	△ 86	24,450
	8	言 語	4,256	110	2	1	114	△ 1	4,257
	9	文 学	135,870	3,045	242	33	2,575	745	135,125
	K	郷土資料	27,707	45	321	65	703	△ 257	27,964
		計	333,584	8,043	662	129	9,085	△ 223	333,807
児童図書		165,184	5,106	101	31	6,658	△ 1,394	166,578	
合 計		498,768	13,149	763	160	15,743	△ 1,617	500,385	

※分館含む、雑誌・視聴覚除く、購入は6年度実績

(2) 蔵書内訳

資料		内 訳	蔵 書 数	割 合	蔵 書 内 訳		
					本 館	分 館	館 外
一 般 図 書	0	総 記	16,449 ^冊	3.3 [%]	15,225 ^冊	539 ^冊	685 ^冊
	1	哲 学	10,276	2.1	8,303	773	1,200
	2	歴 史	26,569	5.3	21,629	2,555	2,385
	3	社 会 学 科	40,038	8.0	33,880	2,560	3,598
	4	自 然 科 学	18,252	3.7	13,836	1,169	3,247
	5	技 術	22,750	4.6	14,085	2,187	6,478
	6	産 業	7,053	1.4	5,382	446	1,225
	7	芸 術	24,364	4.9	20,352	1,551	2,461
	8	言 語	4,256	0.9	3,387	418	451
	9	文 学	135,870	27.2	102,729	10,884	22,257
	K	郷 土 資 料	27,707	5.6	24,782	1,294	1,631
		計	333,584	66.9	263,590	24,376	45,618
児 童 図 書			165,184	33.1	101,901	21,017	42,266
合 計			498,768	100.0	365,491	45,393	87,884

※雑誌、視聴覚を除く

(3) 視聴覚等の資料

区 分	本 館		分 館		館 外		計	
	資料数	貸出点数	資料数	貸出点数	資料数	貸出点数	資料数	貸出点数
C D	10,523	25,136	-	-	-	-	10,523	25,136
ビデオテープ	171	1	-	-	-	-	171	1
D V D	2,559	10,384	-	-	-	-	2,559	10,384
カセットブック	455	6	7	0	-	-	462	6
紙 芝 居	1,953	2,926	464	778	957	1,325	3,374	5,029
布 絵 本	89	510	16	83	2	-	107	593
点 字 図 書	2,709	29	35	0	1	-	2,745	29
合 計	18,459	38,992	522	861	960	1,325	19,941	41,178

(4) 新聞等

区 分	本 館	分 館	保 存 期 間
朝 日 新 聞	○	○	1年
神 奈 川 新 聞	○	○	永年(本館)・1年(分館)
産 経 新 聞	○		1年
東 京 新 聞	○		1年
日 経 流 通 新 聞	○		3ヶ月
日 本 経 済 新 聞	○	○	1年
毎 日 新 聞	○	○	1年
読 売 新 聞	○	○	1年
朝日新聞縮刷版	○		永年
日本経済新聞縮刷版	○		永年
The Japan Times	○		3ヶ月
日 刊 ス ポ ー ツ	○		3ヶ月
ス ポ ー ツ ニ ッ ポ ン		○	3ヶ月
赤 旗	○	○	3ヶ月
公 明 新 聞	○	○	3ヶ月

(5) 雑 誌

区 分	本 館	分 館	館 外	計
	誌	誌	誌	誌
1 総合	27 (6)	3 (0)	2 (0)	32 (6)
2 郷土	6 (6)	0 (0)	0 (0)	6 (6)
3 社会・経済・法律	12 (2)	2 (1)	1 (0)	15 (3)
4 趣味・芸術	35 (7)	13 (0)	8 (0)	56 (7)
5 健康	1 (0)	1 (0)	2 (0)	4 (0)
6 生活	14 (5)	11 (1)	18 (0)	43 (6)
7 スポーツ	15 (2)	0 (0)	0 (0)	15 (2)
8 科学・情報	9 (2)	1 (0)	2 (0)	12 (2)
9 文学・文芸	23 (2)	3 (0)	2 (0)	28 (2)
10 こども	14 (3)	2 (0)	3 (0)	19 (3)
合 計	156 (35)	36 (2)	38 (0)	230 (37)

※()内は寄贈で内数

7 利用統計

(1) 登録者数

区 分	年 度	登 録 者 数		
		大 人	小 人	計
本 館	4	101,350	15,418	116,768 ^人
	5	103,037	15,876	118,913
	6	104,333	16,250	120,583
分 館	4	14,855	4,177	19,032
	5	14,620	4,296	18,916
	6	15,192	4,417	19,609
分 室	4	10,675	7,369	18,044
	5	11,577	7,733	19,310
	6	11,803	8,077	19,880
合 計	4	126,880	26,964	153,844
	5	129,234	27,905	157,139
	6	131,328	28,744	160,072

※登録者数中の小人は0才から15才

※移動図書館については、令和2年度をもって事業終了。

(2) 新規登録者数（施設・月別）

項目 施設 月	新規登録者数			
	本館	分館	分室	計
4	125 ^人	17 ^人	72 ^人	214 ^人
5	130	17	61	208
6	146	30	78	254
7	194	28	112	334
8	189	37	103	329
9	148	34	86	268
10	147	34	80	261
11	65	26	63	154
12	113	27	55	195
1	139	20	62	221
2	151	20	51	222
3	135	26	72	233
合計	1,682	316	895	2,893
利用者カード 登録者	120,583	19,609	19,880	160,072

※団体利用除く

(3) 貸出利用者数

区 分	年 度	貸 出 利 用 者 数		
		大 人	小 人	計
本 館	4	119,836	16,725	136,561 ^人
	5	121,486	16,240	137,726
	6	113,472	14,581	128,053
分 館	4	27,446	4,835	32,281
	5	26,611	4,859	31,470
	6	27,173	4,620	31,793
分 室	4	104,858	20,009	124,867
	5	101,585	18,551	120,136
	6	103,021	17,315	120,336
合 計	4	252,955	41,108	294,063
	5	249,682	39,650	289,332
	6	243,666	36,516	280,182

※貸出利用者数は視聴覚資料利用者を含む、団体利用除く、小人は0才から15才

(4) 貸出利用者数（施設・月別）

項目 施設 月	貸 出 利 用 者 数				
	本 館	分 館	分 室	団体利用	計
4	11,022 ^人	2,514 ^人	9,631 ^人	426	23,593 ^人
5	9,796	2,652	9,846	474	22,768
6	11,853	2,673	10,450	672	25,648
7	11,698	2,769	10,271	573	25,311
8	12,082	2,830	10,782	551	26,245
9	11,094	2,597	10,004	595	24,290
10	11,749	2,823	9,764	545	24,881
11	5,384	2,679	10,529	480	19,072
12	10,198	2,357	9,265	526	22,346
1	10,684	2,466	9,344	558	23,052
2	11,022	2,649	9,930	557	24,158
3	11,471	2,784	10,520	628	25,403
合 計	128,053	31,793	120,336	6,585	286,767

※貸出利用者数は視聴覚資料利用者を含む

(5) 貸出点数

区 分	年 度	貸 出 点 数			
		大 人	小 人	計	
本 館	4	403,168 ^点	86,696 ^点	489,864 ^点	
	5	397,568	82,362	479,930	
	6	366,607	74,085	440,692	
分 館	4	98,577	26,841	125,418	
	5	95,145	28,095	123,240	
	6	95,156	26,721	121,877	
館 外	4	308,597	91,852	400,449	
	5	299,943	86,481	386,424	
	6	302,920	81,581	384,501	
館 外 内 訳	分 室	4	308,475	91,836	400,311
		5	287,720	85,631	373,351
		6	290,654	81,043	371,697
	予約資料受取 ロッカー	4	122	16	138
		5	12,223	850	13,073
		6	12,266	538	12,804
合 計	4	810,342	205,389	1,015,731	
	5	792,656	196,938	989,594	
	6	764,683	182,387	947,070	

※貸出点数は視聴覚資料を含む、団体利用除く、小人は0才から15才
 ※予約資料受取ロッカーは、令和5年3月28日より運用開始。

(6) 貸出点数(施設・月別)

項目 施設 月	貸 出 点 数				
	本 館	分 館	分 室	団体利用	計
4	37,635	9,897	30,344	2,346	80,222
5	33,741	10,273	31,329	2,891	78,234
6	40,639	10,374	32,934	4,654	88,601
7	39,694	10,621	32,720	2,943	85,978
8	41,411	10,837	34,493	2,437	89,178
9	38,149	9,898	32,092	3,850	83,989
10	40,227	10,696	30,894	2,978	84,795
11	20,327	10,275	34,017	2,823	67,442
12	36,117	9,104	30,289	3,751	79,261
1	36,533	9,418	30,160	2,889	79,000
2	37,465	10,039	31,672	3,215	82,391
3	38,754	10,445	33,557	4,218	86,974
合 計	440,692	121,877	384,501	38,995	986,065

※貸出点数は視聴覚資料を含む

8 図書館(統計)評価

種 類	説 明	区 分	6年度	5年度	4年度
市民登録率	図書館利用が市民にどれだけ普及しているか 算式:登録者×100/人口	登録率	65.34%	64.02%	62.89%
		登録者	160,072人	157,139人	153,844人
		人 口	244,975人	245,437人	244,610人
登録者平均貸出点数	登録者1人あたりの平均貸出点数 算式:貸出点数/登録者	平均貸出点数	5.92点	6.30点	6.60点
		貸出点数	947,070点	989,594点	1,015,731点
		登録者	160,072人	157,139人	153,844人
市民平均貸出点数	市民1人あたりの平均貸出点数 算式:貸出点数/人口	平均貸出点数	3.87点	4.03点	4.15点
		貸出点数	947,070点	989,594点	1,015,731点
		人 口	244,975人	245,437人	244,610人
1回あたりの平均貸出点数	貸出利用者の1回あたりの平均貸出点数 算式:貸出点数/貸出者数	平均貸出点数	3.38点	3.42点	3.46点
		貸出点数	947,070点	989,594点	1,015,731点
		貸出者数	280,182人	289,332人	293,709人
蔵書回転率	1冊の図書が何回利用されているか 算式:貸出点数/蔵書冊数	回転率	1.90回	1.98回	2.04回
		貸出点数	947,070点	989,594点	1,015,731点
		蔵書冊数	498,768冊	500,385冊	498,111冊
蔵書保有率	市民1人あたりの蔵書冊数 算式:蔵書冊数/人口	保有率	2.04冊	2.04冊	2.04冊
		蔵書冊数	498,768冊	500,385冊	498,111冊
		人 口	244,975人	245,437人	244,610人
図書費比率	市民1人あたりの図書費(視聴覚経費を除く) 算式:図書館費決算額/人口	図書費比率	126.28円	125.35円	126.88円
		図書費	30,935,401円	30,764,403円	31,036,290円
		人 口	244,975人	245,437人	244,610人

※人口は令和7年4月1日「茅ヶ崎市の人口と世帯」より

9 予約・リクエスト点数

項目 施設 月	予 約 ・ リ ク エ ス ト			
	本 館	分 館	館 外	計
4	7,002 ^点	2,234 ^点	10,183 ^点	19,419 ^点
5	6,458	1,982	10,452	18,892
6	7,541	2,053	11,145	20,739
7	6,931	2,153	10,647	19,731
8	6,740	2,110	10,774	19,624
9	6,893	2,097	10,640	19,630
10	7,361	2,320	10,745	20,426
11	4,282	1,958	11,189	17,429
12	6,172	1,813	9,509	17,494
1	6,687	2,065	10,457	19,209
2	6,296	2,280	10,673	19,249
3	6,730	2,136	10,918	19,784
合 計	79,093	25,201	127,332	231,626

※団体利用除く

10 インターネット使用及びレファレンス件数

項目 施設 月	インターネット使用件数			レファレンス件数		
	本館	分館	計	本館	分館	計
	件	件	件	件	件	件
4	100	13	113	1,166	139	1,305
5	101	18	119	1,293	130	1,423
6	132	13	145	1,418	120	1,538
7	113	12	125	1,625	152	1,777
8	151	18	169	1,865	138	2,003
9	112	7	119	1,484	157	1,641
10	128	8	136	1,403	133	1,536
11	59	18	77	969	101	1,070
12	122	7	129	1,035	130	1,165
1	165	11	176	1,116	146	1,262
2	140	16	156	1,109	125	1,234
3	176	23	199	1,084	114	1,198
合計	1,499	164	1,663	15,567	1,585	17,152

※分室は本館に含む

11 館外利用状況

(1) 分室

項目 施設名	開室日数	配架冊数	新規登録者数	利用者数	貸出点数
	日	冊	人	人	点
小出支所 図書室 (51㎡)	297	10,352	47	2,877	10,711
小和田公民館 図書室 (25.4㎡)	304	4,819	85	11,278	35,308
鶴嶺公民館 図書室 (36㎡)	304	9,387	53	10,852	37,087
松林公民館 図書室 (42㎡)	304	9,677	122	10,169	36,677
青少年会館 図書室 (80㎡)	286	11,924	47	14,956	47,887
浜須賀会館 図書室 (35㎡)	298	5,340	26	6,559	21,629
南湖公民館 図書室 (39㎡)	304	6,767	5	2,755	7,778
小和田地区コミュニティセンター 図書室 (22㎡)	301	5,676	98	9,435	34,482
ハマミーナ図書室 (168.52㎡)	304	21,766	362	39,605	127,784
松浪コミュニティセンター (配本所)	304	-	22	3,860	8,074
茅ヶ崎市博物館図書室 (141.84㎡(共用部を含む))	293	2,299	28	1,698	4,280
予約資料受取ロッカー				6,292	12,804
合計		88,007	895	120,336	384,501
利用者カード登録者			19,880		

※開設順、団体利用除く

(2) 貸出文庫

団体名		回数 (回)	貸出点数 (点)	団体名		回数 (回)	貸出点数 (点)
1	いるか倶楽部	4	400	19	マリンキッズクラブ	4	320
2	おおぞらクラブ	4	504	20	わんぱくクラブ	4	280
3	おおなみクラブ	4	200	21	くじらクラブ	4	400
4	おひさまクラブ	4	200	22	きかんしゃクラブ	4	400
5	このはクラブ	4	400	23	みずたまクラブ	3	300
6	すぎの子クラブ	4	280	24	かぜの子クラブ	4	240
7	たんぽぽクラブ	4	200	25	こなみクラブ	4	280
8	つくしんぼクラブ	4	400	26	南地区児童クラブ	4	400
9	てんとう虫・よつばクラブ	4	400	27	マミー・レインボーきっず	3	450
10	どんぐりクラブ	4	280	28	にこにこクラス	4	240
11	にほんまつクラブ	4	300	29	茅ヶ崎松若児童クラブ	4	258
12	なかよしクラブ	4	320	30	Thank you 児童クラブ	4	400
13	にじいろクラブ	4	400	31	晴れハレにしはま	4	200
14	ピノキオクラブ	4	400	32	ちがさ KID ' S	4	400
15	放課後児童クラブ あや	4	200	33	晴れハレへいわ	4	320
16	ひまわりクラブ	4	400	34	小和田第2児童クラブ	4	200
17	ぽぽんたクラス	4	200	35	三楽キッズクラブちがさき	1	300
18	まつぼっくりクラブ	4	400				
合 計						135	11,272

12 広域利用及び相互利用実績

(1) 広域利用

茅ヶ崎市、藤沢市、寒川町の2市1町による公立図書館資料の広域利用については、湘南都市広域行政協議会の事業として平成8年5月14日から協定を締結している。

(単位:人)

茅ヶ崎市	区 分	藤沢市民登録者	寒川町民登録者	計
	本 館	2,409	2,505	4,914
	分 館	105	414	519
	館 外	401	119	520
	計	2,915	3,038	5,953
藤 沢 市	区 分	茅ヶ崎市民登録者	寒川町民登録者	計
	総合市民図書館	1,043	114	1,157
	南市民図書館	1,362	67	1,429
	辻堂市民図書館	10,833	32	10,865
	湘南大庭市民図書館	2,078	139	2,217
	計	15,316	352	15,668
寒 川 町	区 分	茅ヶ崎市民登録者	藤沢市民登録者	計
	総合図書館	6,520	644	7,164
	北部分室	6	4	10
	南部分室	30	2	32
	計	6,556	650	7,206

(2) 相互利用

茅ヶ崎市と平塚市とによる公立図書館の相互利用については、相互の図書館サービスの充実を図るため平成11年4月1日から協定を締結している。

(単位:人)

茅ヶ崎市	区 分	平塚市民登録者
	本 館	1,657
	分 館	49
	館 外	202
	計	1,908
平 塚 市	区 分	茅ヶ崎市民登録者
	中央図書館	3,319
	南図書館	807
	北図書館	284
	西図書館	103
	ひらつか 駅の図書室	1
	館 外 (BM)	中央図書館に含む
	計	4,514

13 図書館行事

(1) 講演会等

・ボランティア育成、子ども読書活動推進事業

月 日	イベント名	内 容	講 師 など	参加者
全12日 ※実施月日は「内容」欄に記載	ブックトークの会	主に小学校で行うブックトークの実践研究 (4月12日、5月10日、6月13日、7月12日、8月1日、9月13日、10月10日、11月8日、12月12日、1月17日、2月13日、3月14日)	茅ヶ崎ブックトークの会	延べ 149 人
6月27日 7月4日	読み聞かせ講習会 (初心者向け)	1日目:読み聞かせの基礎となる「選び方・読み方」の講義ほか 2日目:グループに分かれての実践、個別指導	茅ヶ崎図書館・ 子どもの本の会、 図書館職員	延べ 28 人
7月24日 7月26日	[図書館・博物館共催 事業]夏休み!宿題 応援ブックトーク	1日目は図書館会場、2日目は博物館を会場に、図書館職員がブックトークを行い、博物館の学芸専門員は関連する内容の解説、質疑応答を行った。各会場で宿題に役立つ資料の展示と貸出をした。	図書館職員・ 博物館職員	延べ 68 人
9月12日 9月26日 10月3日 10月24日 10月31日 12月12日 12月19日	初心者向けお話 (ストーリーテリング) 講習会	お話(ストーリーテリング)の基礎を学び、練習と実践を行う。	内田 ふみ子さん、 茅ヶ崎図書館・ 子どもの本の会、 図書館職員	延べ 111 人
10月2日	モリーのおはなし会 (図書館・モリーの会 共催事業)	中学生以上を対象とした、ストーリーテリング(素話)のみのおはなし会	モリーの会	51 人
10月16日	ちがさき・子ども読書 フォーラム	読書することがさらに好きになるために子どもたちを中心とした意見交換の集いを、秋の読書週間に合わせて開催。	茅ヶ崎市立図書館 協議会、 岡崎 眞起子さん (読書活動指導 協力者)、 図書館職員	61 人
2月22日	初心者向け お話講習会 修了おはなし会	令和6年度お話講習会の受講生によるおはなし会。講習会中に語った一話を、家族や友人、図書館ボランティアの前で語る。	令和6年度 お話講習会受講生	45 人
2月28日	ブックスタート ボランティア講習会	ブックスタートのボランティア活動に関心のある方を対象とした講習会。ブックスタートの目的、実施の際のポイントや他地域の事例を学ぶ。	NPOブックスタート 三上 絢子さん	46 人
3月13日	垂石眞子さん講演会 「絵本と共に過ごすとき」	茅ヶ崎市ゆかりの絵本作家、垂石眞子さんに茅ヶ崎で過ごした子ども時代や、ご自身の体験、制作で大切にしていることなどをうかがう。	垂石 眞子さん	44 人
3月22日	第4回大人のための おはなし会(図書館・ にじの会共催事業)	中学生以上を対象とした、ストーリーテリング(素話)のみのおはなし会	にじの会	36 人

・図書館主催事業

月日	イベント名	内 容	講師など	参加者
4月23日～ 5月19日	子ども読書の日企画 「この春、素敵な本と 出合おう」	石井桃子さんの著作、翻訳本を3冊 読んでスタンプを集めると、プレゼント がもらえる。 (実施場所:本館、分館、小和田公民 館図書室、鶴嶺公民館図書室、松林 公民館図書室、南湖公民館図書室、 小出図書室、青少年会館図書室、ハ マミーナ図書室、博物館図書室)	—	延べ 257人
4月25日～ 4月27日	「小・中学校図書館に おすすめの本」の展示	2023年に発刊された本の中から、小・ 中学校図書館におすすめの本を選 書し展示	—	延べ 77人
5月11日	講座 「アジサイの花のお話」	きれいに咲いた自然種と園芸種のア ジサイを紹介。失敗しない育て方、剪 定方法のほか、名勝地の花の撮影テ クニックなど	前川 英吉さん（鎌倉 アジサイ同好会会長） 他会員1名	30人
7月27日	「ゾクとする?! こわいおはなし会」	夏のイベントとして、4歳から小学生 向けの怖いお話を集めたおはなし会 を行い、季節感を楽しみながら、本に 親しむ	第4土ようおはなし会	40人
9月10日	フラワーデザイン講座 「ハワイ風の壁掛け」	ホノルル市・郡との姉妹都市締結10 周年記念事業。ハワイ風の花材を使 った壁掛けを製作	吉澤 光代さん (まなびの市民講師)	13人
10月30日	行政書士による 終活セミナー	終活についてのセミナーと茅ヶ崎版 エンディングノートを使ったワーク ショップ、ミニ相談会を開催	神奈川県行政書士会 湘南支部 秋元 美里さんほか	38人
12月14日	閉館後の図書館で コンサート	金管八重奏と木管八重奏によるコン サート。4曲演奏	梅田中学校吹奏楽部	—人

・定例事業

事業名	内 容
おひざにだっこ (赤ちゃん向けおはなし会)	毎月 第3水曜日
小さい子向けおはなし会	毎月 第2水曜日
小さい子～小学生向けおはなし会	毎月 第1・2・4土曜日
ブックリサイクル	「リサイクル本のコーナー」を図書館入口付近に設置 (不定期)
ブックスタート	毎月3回

・展示（本館1階で展示）

期 間	日 数	展 示	内 容
4月2日～ 5月19日	41日	子ども読書の日企画 「おはなしをひろめたひとびと いしいももこ」	石井桃子さんの著作、翻訳本を展示。対象の本を読んでスタンプを集めると特製しおり等をプレゼントする企画とのタイアップ
5月28日～ 6月29日	28日	7/3新札発行！ どうなる？これからのお金	新札の肖像に選ばれた人物の伝記やお金に関する本の展示
7月1日～ 31日	26日	茅ヶ崎から世界へ Take off into the world	世界で活躍する茅ヶ崎市スポーツアンバサダーを紹介するとともに、パリ2024オリンピック・パラリンピックに関する本も展示
8月1日～ 31日	27日	平和展	戦争と平和に関する本を展示、及びパレスチナ問題に関するミニ展示
9月1日～ 28日	23日	若者の声 私はここにいる	ヤングケアラーなど、若者に関連する社会問題等を展示。冊子配布あり
10月1日～ 31日	26日	ホノルル姉妹都市10周年	ハワイの文化を感じられる本を展示
11月1日～ 10日	9日	笑顔でつなぐ家族のカタチ	里親制度の案内パネルや関連図書の展示、リーフレットの配布を実施
11月30日～ 12月25日	22日	クリスマス展	クリスマスに関連した本を展示
1月5日～ 30日	21日	作品に永遠の別れはありません ～偉大な作家たちを偲ぶ～	2024年に惜しくも亡くなられた作家たちの、読み継いでいきたい名作を展示
2月1日～ 27日	22日	あなたの知らない愛がここにある	さまざまな形がある「愛」について書かれた本を展示
3月1日～ 29日	25日	図書館から春の息吹	春を感じさせる本を展示

・展示（本館2階で展示）

期 間	日 数	展 示	内 容
7月20日～ 8月30日	36日	夏休み宿題応援 ～図書館で学ぶ「気候変動とSDGs」～	環境政策課と連携。気候変動や海洋プラスチック問題など、環境に関する幅広いテーマのパネルを展示するとともに、関連資料を展示・貸出
8月31日～ 9月18日	17日	松林小学校3年生からの感謝状展示 (巡回展)	松林公民館・図書館共催「地域を知ろう！」の実施報告と、児童からの感謝状を展示。併せて、分室活用方法の周知啓発を兼ねた展示をした。

期 間	日 数	展 示	内 容
10月18日～ 11月10日	21日	読書週間児童・生徒ポスター展	読書週間に合わせて、市内の小中学生から募集した読書週間に関するポスターを展示。 第62回 77作品(小学生57、中学生20)
3月13日～ 26日	12日	「探検！ちがさきの自然」本館展示 2024	令和6年にハマミーナ図書室特別展示「探検！ちがさきの自然」で展示した資料を、本館展示ホールにて一括して展示

・展示（分室）

場 所	期 間	日 数	展 示	内 容
小和田公民館	3月1日～ 4月20日	4月は 17日	春を感じて	春をテーマに春の物語や装丁から春をイメージする本の展示
	5月21日～ 7月15日	49日	雨のものがたり	雨の季節にちなみ雨のお話の本の展示
	7月15日～ 9月8日	48日	がんばれ！日本	オリンピック・パラリンピックにちなみスポーツに関する本を集めた
	9月10日～ 11月17日	60日	地球の仲間たち	動物愛護週間に合わせて動物関連の本の展示
	11月20日～ 12月25日	31日	クリスマスの本	クリスマスの絵本や関連本の展示
	12月14日～ 2月2日	37日	あったか冬じたく	冬の季節の本の展示
	1月7日～ (4月22日)	72日	映像化された本	映画・ドラマ・アニメ化された本の展示
鶴嶺公民館	(2月25日)～ 4月21日	4月は 18日	入園・入学おめでとう	幼稚園や1年生の絵本、通園バッグやお弁当など入園・入学準備の本を展示
	3月1日～ 4月21日	4月は 18日	春が来た	桜など春が感じられる本の展示
	4月2日～ 5月31日	51日	お散歩・おでかけ	鎌倉散策、キャンプ、工場見学、親子でのお出かけガイドや江ノ電など鉄道の絵本を展示
	4月20日～ 5月6日	15日	こどもの日	こいのぼりや金太郎、かしわ餅やしょうぶ湯などの本を展示
	4月26日～ 5月12日	15日	母の日	お母さんがテーマの本の展示
	5月10日～ 5月16日	6日	愛鳥週間	鳥の図鑑やツバメなど鳥の絵本を展示

鶴嶺公民館	5月16日～ 6月1日	14日	運動会	運動会の絵本や体育、体づくりの本を展示
	5月19日～ 6月6日	16日	かえるの日	「かえるの日(6月6日)」にちなんで、かえるに関する本やかえるが登場する本の展示
	5月21日～ 6月4日	13日	むしの日	「むしの日(6月4日)」にちなんで、子どもたちが大好きなダンゴムシや昆虫の絵本、図鑑などを展示
	6月2日～ 7月18日	40日	梅雨	天気、かたつむり、かえる、傘など雨にまつわる本や図鑑を展示
	6月7日～ 6月16日	9日	父の日	お父さんと子どもがテーマの本を展示
	6月18日～ 6月26日	8日	ふろの日	毎月26日は「ふろの日」。お風呂の絵本や温泉の本を展示
	6月26日～ 7月7日	11日	七夕	たなばたや星の本、紙芝居の展示
	7月3日～ 7月25日	20日	新紙幣発行	お金の本とこれまでに紙幣に描かれた人物の伝記を展示
	7月9日～ 9月8日	54日	パリ2024 オリンピック・パラリンピック	オリンピック・パラリンピック関連の本や世界の国々のスポーツや文化、歴史の本を展示
	7月19日～ 8月30日	37日	夏	海、夏野菜、花火、虫取り、ひまわり等、夏に読んでもらいたい本や、自由研究の本の展示
	8月6日～ 8月31日	23日	戦争と平和	日本・海外の近代～現在の戦争、原爆、平和に関する本を展示
	8月10日～ 9月29日	44日	防災・地震	防災、地震、救急、デマに惑わされないためのネットの本を展示
	8月30日～ 9月21日	20日	日本語・日本の地理	日本地理・日本語(ことわざ・方言・数え方など)の本を展示
	9月3日～ 9月16日	13日	敬老の日	おじいちゃん、おばあちゃんをテーマにした絵本や児童書を展示
	9月3日～ 9月16日	13日	お月見	月にまつわる絵本や月の科学の本、月をテーマにした小説、お月見の由来や風習を紹介する本の展示
	9月10日～ 11月30日	71日	秋	「読書・食欲・スポーツ・芸術の秋」関連の本や収穫、秋が旬の食べ物と料理の本、木の実や紅葉の本の展示
10月1日～ 10月31日	27日	ハロウィン	魔女や魔法、かぼちゃの絵本や児童書を展示	

鶴嶺公民館	10月17日～ 10月31日	13日	韓国の作家の本	ハン・ガンさんノーベル文学賞受賞にからめて韓国の作家たちの絵本、小説を展示
	10月18日～ 11月2日	14日	中川李枝子さん追悼コーナー	ぐりとぐらシリーズ等、中川李枝子さんの作品を展示
	10月27日～ 11月9日	12日	読書週間	読書や本、図書館がテーマとなっている絵本や児童書、読書に関するエッセイやブックガイドなどの展示
	10月29日～ 11月13日	14日	せなけいこさん追悼コーナー	「ねないこだれだ」等、いやだいやだシリーズをはじめとする、せなけいこさんの作品を展示
	11月2日～ 11月29日	24日	大人にもおすすめの絵本	大人が読んで楽しめる、心にひびく絵本を展示
	11月10日～ 11月23日	12日	勤労感謝の日	いろいろな職業図鑑やお仕事の絵本、仕事についての名言集や実用書、エッセイ、お仕事小説などを展示
	11月19日～ 12月8日	18日	谷川俊太郎さん追悼コーナー	谷川俊太郎さんの絵本、児童書、エッセイ、詩の本などを展示
	11月24日～ 12月25日	27日	クリスマス	クリスマスがテーマの絵本、児童書、クリスマスに役立つラッピングや工作、料理の本などを展示
	12月1日～ 2月28日	70日	冬	「冬」「寒い」「雪や氷」などがテーマの絵本や児童書などを展示
	12月5日～ 12月27日	20日	12月に役に立ちそうな本	掃除・片づけ、年賀状、フラワーアレンジメント、寺社やしきたりに関する本などの展示
	12月10日～ 1月11日	22日	もうすぐお正月	十二支やおせち、おもちつき、百人一首等、お正月がテーマの本を展示
	1月10日～ 1月26日	15日	正月明けにおすすめの料理本	「安い材料」「簡単に作れる」「体が温まる」「元気になる」料理の本を展示
	1月12日～ 2月4日	20日	節分	節分に関する絵本や児童書、日本の伝統行事に関する本、鬼や豆まきをテーマにした本の展示
	2月4日～ 2月14日	10日	バレンタインデー	チョコレート、恋、スイーツなどの絵本や児童書、ラッピングの本などを展示
	2月7日～ 2月22日	14日	ねこの日	「ねこの日(2月22日)」にちなんで、ねこを扱った絵本や児童書、写真集などを展示
	2月14日～ 3月2日	15日	ひなまつり	ひなまつりをテーマにした絵本や児童書、料理やスイーツの作り方の本を展示
	3月1日～ (4月20日)	3月は 26日	春・入園、入学おめでとう	春がテーマの本や1年生・幼稚園のおはなし、入園・入学準備応援の本を展示

鶴嶺公民館	3月4日～ (4月2日)	3月は 24日	みんな大好き うんち・おしっこ のお話	入園・入学の季節に合わせて、うんちやお しっこがテーマの絵本を展示
	3月8日～ 3月21日	12日	防災	地震や防災に関する絵本や児童書、実用書 を展示
	3月21日～ (4月1日)	3月は 9日	エイプリルフール	「うそ」「ほんと」を扱った絵本や児童書の展 示
松林公民館	3月29日～ 4月21日	4月は 21日	入園・入学 (児童書コーナー)	幼稚園や学校にまつわる本の展示
	3月30日～ 4月29日	27日	4月生まれの作家さん	森絵都・大山淳子・上田秀人・有栖川有栖 4名の本の展示
	4月5日～ 4月27日	20日	本屋大賞ノミネート作家の過 去の作品を読む	川上未映子・小川哲・津村記久子・ 夏川草介・塩田武士・知念実希人・ 凧良ゆう・青山美智子8名の本の展示
	4月23日～ 5月31日	31日	お父さん・お母さん (児童書コーナー)	父の日・母の日にちなみ、お父さんやお母さ んにまつわる本の展示
	4月23日～ 5月26日	24日	バードウィーク	愛鳥週間にちなみ、鳥にまつわる小説や鳥 に関する本の展示
	5月1日～ 5月28日	23日	5月生まれの作家さん	高山羽根子・道尾秀介・近藤史恵・ 山本幸久4名の本の展示
	5月28日～ 6月28日	28日	雨の季節に…	タイトルに雨が入っている小説、雨や天気に関 する本の展示
	5月29日～ 6月28日	27日	6月生まれの作家さん	又吉直樹・有川浩・ダン＝ブラウン・ 福田和代・岸本葉子5名の本の展示
	5月31日～ 6月29日	26日	冒険と旅のおはなし ～本と一緒に出かけよう～ (児童書コーナー)	冒険・探検・旅の本の展示
	5月31日～ 6月29日	26日	雨あめふれふれ (児童書コーナー)	雨・傘・かえる・梅雨に関する本の展示
	6月28日～ 7月28日	27日	海を感じる本	海に関連する小説・料理・釣りなどの本の展 示
	6月29日～ 7月30日	28日	7月生まれの作家さん	池澤夏樹・桜庭一樹・西村賢太・村山由佳 4名の本の展示
	6月30日～ 7月25日	22日	HERO ～ヒーロー～ (児童書コーナー)	ヒーローってどんな人？いろいろなヒーロー に出会える本の展示
	6月30日～ 8月31日	54日	なつのおはなし (児童書コーナー)	季節のお話 夏に関する本の展示

松林公民館	7月26日～ 8月29日	30日	待ちに待った夏休み (児童書コーナー)	課題作成・自由研究に役立つ本、夏休みにじっくり読んでほしい本の展示
	7月30日～ 8月30日	28日	Summer 元気がもらえる本	元気がもらえる本、ストレス発散に役立つ本、心がほっこりする本の展示
	7月31日～ 8月28日	25日	8月生まれの作家さん	岩井三四二・朝倉かすみ・柴田哲孝・朝井まかて・誉田哲也5名の本の展示
	8月29日～ 9月29日	28日	9月生まれの作家さん	中村文則・宮本昌孝・酒井順子・三浦しをん・五木寛之5名の本の展示
	8月30日～ 9月26日	24日	秋はイベントがいっぱい (児童書コーナー)	運動会・遠足・お祭り・音楽会などの本、紙芝居の展示
	8月31日～ 9月28日	25日	食欲の秋	食べることをテーマにした小説や栄養面を考えたレシピ本など食に関する本の展示
	9月1日～ 11月27日	75日	あきのおはなし (児童書コーナー)	季節のお話 秋に関する本の展示
	9月27日～ 10月30日	29日	I CAN EAT! ～絵本の世界をたべつくそう～ (児童書コーナー)	食欲の秋にちなみ、おいしそうなお本や食べ物に関する絵本の展示
	9月29日～ 10月28日	25日	スポーツの秋	スポーツをテーマにした小説やハウツー本の展示
	10月1日～ 10月31日	27日	10月生まれの作家さん	辻仁成・畠中恵・柴崎友香・桐野夏生4名の本の展示
	10月18日～ 11月15日	25日	ありがとう 中川季枝子さん (児童書コーナー)	10月14日に89歳で逝去された、中川季枝子さんの作品の展示
	10月29日～ 11月20日	20日	ありがとう せなけいこさん (児童書コーナー)	10月23日に92歳で逝去された、せなけいこさんの作品の展示
	10月29日～ 11月28日	27日	HOME ～家族の日～	家族の日、家族の週間にちなみ、家族に関する本やお役立ち本の展示
	10月30日～ 11月23日	22日	むかしのおはなしを読んでみよう (児童書コーナー)	古くから伝わる昔話の絵本、名作と呼ばれる古い童話の絵本の展示
	11月1日～ 11月27日	23日	11月生まれの作家さん	植松三十里・カズオ・イシグロ・佐藤愛子・栗井脩介・山本文緒5名の本の展示
	11月23日～ 12月25日	28日	クリスマスの本 (児童書コーナー)	クリスマス関連の本の展示
11月27日～ 2月26日	72日	ふゆのおはなし (児童書コーナー)	季節のお話 冬に関する本の展示	

松林公民館	11月28日～ 12月27日	26日	うた・おと・音楽を楽しもう	音や楽器・音楽全般を楽しむための本の展示
	11月28日～ 12月27日	26日	12月生まれの作家さん	松岡圭祐・森詠・谷川俊太郎・辻堂ゆめ・ 鏑木蓮5名の本の展示
	12月25日～ 1月28日	23日	集まれ十二支！	十二支の動物が出てくる本や、十二支にまつわる本の展示
	1月5日～ 1月29日	21日	Let's TRY	新年を迎え、新しい事やこれまでやってきた事を極めるヒントになる本の展示
	1月8日～ 1月31日	21日	1月生まれの作家さん	江上剛・朱川湊人・津村記久子・宮下奈都・ 森村誠一5名の本の展示
	1月29日～ 3月1日	28日	ねこがいっぱい (児童書コーナー)	猫の絵本と猫が出てくる児童読み物本の展示
	1月30日～ 2月28日	26日	2月22日は猫の日	にゃん・にゃん・にゃんで猫の日、猫に関する本の展示
	2月1日～ 2月27日	23日	2月生まれの作家さん	深水黎一郎・新川帆立・横関大・唯川恵・ 万城目学5名の本の展示
	2月27日～		はるのおはなし (児童書コーナー)	季節のおはなし 春に関する本の展示
	2月27日～ 4月1日	2～3 月は 29日	春が来ました 花が咲きました	「花」にまつわる小説や実用本の展示
	2月28日～ 3月30日	27日	3月生まれの作家さん	橋本治・田辺聖子・宮本輝・諸田玲子・ 平安寿子5名の本の展示
	3月2日～ 3月28日	23日	MOE絵本屋さん大賞 2024 (児童書コーナー)	「MOE絵本屋さん大賞2024」の1位から10位までの受賞者の作品を展示
	3月29日～ (4月27日)	3月は 2日	HAPPY EASTER (児童書コーナー)	イースターにちなみ、イースター・たまご・ うさぎの本の展示
南湖公民館	(2月16日)～ 4月19日	4月は 16日	古典を読む (一般)	日本の古典現代語訳、鑑賞に役立つ本を展示
	(2月24日)～ 5月22日	4～5 月は 43日	ことばであそぼう (児童コーナー)	なぞなぞ・しりとりなど、言葉で遊べる本や、 詩・あそび歌など、声に出すと楽しい本を展示
	(3月6日)～ 5月28日	4～5 月は 48日	茅ヶ崎ゆかりの作家 (一般)	茅ヶ崎ゆかりの作家の作品を展示
	5月23日～ 7月18日	49日	しかけのある本大集合 (児童コーナー)	ページが大きく開いたり、穴が開いていたり、 、、と工夫のある本を展示

南湖公民館	5月25日～ 9月28日	108日	賞をとった本 (一般)	過去5年間の各文学賞受賞本の展示
	5月29日～ 9月8日	89日	シニアのために その1 健康寿命をのばそう(一般)	健康寿命をのばすために参考になる本を展示
	7月19日～ 9月3日	40日	夏休み (児童コーナー)	夏休み中の学習(自由研究など)に役立つ本を展示
	9月4日～ 10月30日	49日	スポーツの本 (児童コーナー)	スポーツの上達に役立つ本やスポーツ小説・絵本を展示
	9月10日～ 10月30日	44日	貸出の多い本 (一般)	南湖所蔵の貸出回数の多い本を展示
	10月3日～ 12月4日	54日	旅 (一般)	旅に出たくなるような本を展示
	10月13日～ 10月31日	16日	ハロウィン (児童コーナー)	おばけや魔女が出てくる楽しい絵本や小説 都市伝説や怪談など、幅広く展示
	10月31日～ 1月21日	64日	美術×小説 (一般)	画家や絵画など美術が作品のモチーフとなっている小説を展示
	11月9日～ 11月21日	11日	中川李枝子さん、せなけいこさんの本(児童コーナー)	10月に亡くなった二人の作家の著作を展示
	12月5日～ 3月9日	75日	シニアのために その2 お金のはなし(一般)	賢い稼ぎ方、貯め方、残し方の本を展示
	11月22日～ 12月25日	29日	クリスマスの本 (児童コーナー)	クリスマス本の展示
	12月26日～ 2月23日	45日	あそべる本 (児童コーナー)	迷路さがし絵、トランプ等、遊べる本の展示
	1月23日～ 3月8日	39日	ホットドリンク (一般)	ホットドリンクレシピ+カフェが舞台の小説を展示
	2月24日～ (4月22日)	2～3 月は 29日	きょうりゅう (児童コーナー)	絵本のほか図鑑、迷路、折り紙など恐竜の本を展示
	3月9日～ (6月1日)	3月は 19日	鳥 (一般)	鳥類に限らず、書名に‘鳥’が入っている本を集め展示
3月11日～ (5月31日)	3月は 18日	散歩 (一般)	散歩に出かけたいくなるような本を展示	

小出支所	4月2日～ 4月29日	4月は 25日	長いお休みにお孫さんお子さんと読んでほしい本	趣味・旅の本、感想ポップ付き絵本などを展示
	5月21日～ 6月30日	35日	お元気なシニア世代の皆様へ	スタイルブック・レシピ・運動・防犯・エッセイを展示
	6月2日～ 6月30日	24日	「食べる」って楽しいね。食べる事に興味を持って、楽しくお食事してもらえたらという思いを込めて	お子様と読んでほしい感想ポップ付き絵本を展示
	7月2日～ 7月31日	25日	大人も楽しく学べちゃう図鑑。他にも何だっけに分かりやすく答えてくれそうな本	重いイメージのある図鑑、コンパクトサイズもあるんです。夏休みにご家族で楽しめるものを展示
	8月1日～ 8月31日	27日	挿絵がわかりやすく素敵だな。きつと内容も・・・	ページを開いて読んでみたい。インパクトのある挿絵の本の展示。落語に出てくる食べ物や文房具の本などを展示
	8月11日～ 8月31日	18日	自然災害「備え」イマイチわからない。小出図書館の本でご提案	恐ろしいけど日常生活もしないと。知識と備えがあれば、少し安心？防災の本を展示
	9月1日～ 9月29日	25日	「今」読んで欲しい「旬」だなど思う本の展示。少し前なら図書館に置いてなかったかも	「推し」や「バイアス」など最近良く聞く言葉のある本を展示
	10月1日～ 10月31日	27日	「切り口が面白い」料理・収納・片付けの本	「ロジカル調理・浮かせる収納・ミニマリスト」楽しく役に立ちそうと興味を持ってもらえそうな本の展示
	11月1日～ 12月27日	49日	むかし話絵本(落語・狂言の絵本も)	「どんなお話か知っているし」でも読み直してみると・・・な本を展示。感想ポップつき
	11月28日～ 12月27日	25日	クリスマスの本	ご家族で読んで欲しいクリスマス絵本・北欧の本など展示
	12月1日～ 12月27日	22日	日本の伝統的酒造りユネスコ無形文化遺産登録。「お酒」関連の本	図書館でも読める焼酎・おつまみの本など展示
	12月12日～ 12月27日	13日	日本被団協がノーベル平和賞受賞「平和を願って」がテーマの本	「アルフレッドノーベル」「ロシア史」・ロシア、ウクライナの絵本・追悼谷川俊太郎作絵本などポップつきで展示
	1月5日～ 1月31日	22日	「お正月からなんだかずっと忙しい」そんな利用者様へ	体を整えてくれそうな漢方の本・家事時短・癒しの絵本(ポップつき)など展示
	2月7日～ 2月24日	16日	茅ヶ崎ゆかりの人びと	ヨシタケシンスケさんの絵本や大岡越前など、茅ヶ崎に関連した本の展示
	2月26日～ 3月22日	22日	春がもうすぐ	暖かくなってくる時期。何となくウキウキ。そんな時におすすめしたい本を展示+3.11の絵本を展示
3月23日～ (4月23日)	3月は 6日	たのしい絵本	4月23日は「子ども読書の日」。子どもたちに楽しんでもらいたい本+「新入学おめでとう」絵本を展示	

青少年会館	4月2日～ 3月30日	通年	今日は何の日（成人・児童）	1年365日、毎日が特別な記念日。1日1日の記念日の関連本を日替わりで展示
	4月2日～ 9月29日	半年	賞をもらったことのある本（児童）	国内・海外で絵本の賞・児童書の賞を受賞した本を半年間に渡り展示
	(3月1日)～ 4月29日	52日	がっこうって どんどこ？ (児童)	お話の中に、学校が出てくる絵本を展示
	(3月19日)～ 4月29日	37日	2024年本屋大賞ノミネート作家の作品	第24回本屋大賞ノミネート作家の作品を抜粋して展示
	4月1日～ 5月10日	34日	学園小説	学校が舞台・学生が主人公の本を展示
	4月28日～ 5月16日	16日	おかあさんの おはなし（児童）	母の日に向けて、お母さんが登場する絵本を展示
	5月10日～ 6月30日	44日	お仕事ストーリー	女性就業者数が3059万人と、過去最高！仕事に頑張る女子が登場する小説を展示
	5月10日～ 6月30日	44日	お付き合いのヒント	ご近所、ママ友、勤務先等、春から環境の変わった人たちへの付き合い方の参考になる本を展示
	5月18日～ 6月12日	22日	歯のおはなし（児童）	6月4日～6月10日の歯と口の健康週間にむけての本を展示
	5月18日～ 6月30日	38日	あめの日の おはなし（児童）	雨、傘、かえる、てるてるぼうず、雨の季節の仲間たちのおはなしを展示
	5月18日～ 6月30日	38日	6月は何色？	6月のイメージカラーのひとつは紫。紫のあじさいを思い浮かべて表紙が紫色の本を展示
	7月2日～ 8月30日	53日	本のオリンピック 2024（成人・児童）	パリオリンピック開催にちなんで、世界各国の作家さんによる本を紹介
	6月15日～ 8月11日	50日	第171回芥川賞・直木賞	第171回芥川賞・直木賞ノミネート作家の作品を抜粋して展示
	7月2日～ 9月8日	60日	夏は何色？	赤、青、黄色などの夏のイメージカラーの本を展示
	6月26日～ 7月9日	12日	たなばたと星のおはなし（児童）	たなばた関連本や星のお話を展示
	7月9日～ 8月31日	47日	夏のおはなし（児童）	海・夏休み・花火など夏の風物詩のおはなしを展示
7月30日～ 8月31日	29日	こわい おはなし（児童）	夏の風物詩の一つ、おばけのおはなしを展示	

青少年会館	8月28日～ 9月29日	29日	防災の本（成人・児童）	台風シーズンに備え防災関連の本を展示
	9月7日～ 11月30日	55日	秋は何色？	赤、オレンジ、ブラウンなど秋を感じさせるようなカラーの本を展示
	9月10日～ 9月29日	18日	敬老の日（成人・児童）	成人：シルバーエイジによせた本を展示 児童：おじいちゃん、おばあちゃんのおはなしを展示
	9月16日～ 11月30日	47日	おいしい秋（児童）	おいも、栗、なす、ぶどう、梨、、、秋はおいしいものがいっぱい。いろいろな食べ物の絵本を展示
	9月16日～ 11月30日	47日	秋のおはなし（児童）	お月見、運動会、もみじ、どんぐりなど秋の風物詩の絵本を展示
	10月29日～ 11月30日	29日	せな けいこさん・中川李枝子さんを偲んで	10月にご逝去された2人の絵本作家を偲んで、絵本を抜粋して展示
	10月26日～ 11月30日	31日	秋の読書週間『読んでみてね』	10月27日～11月9日までは秋の読書週間。読書の秋に向けて青少年スタッフおすすめの本を展示
	11月1日～ 11月30日	26日	梅田中学校図書委員によるPOP展（青少年会館フェスティバル）	梅田中学図書委員選書の本をその紹介ポップとともに展示
	11月2日～ 2月28日	95日	カラダがよろこぶポカポカ料理	寒い季節に向けて、体がほかほか温まるような料理の本を展示
	11月2日～ 2月14日	83日	あたたかい編み物 始めませんか	冬にむけて編み物の本を展示
	11月7日～ 12月24日	41日	追悼 谷川俊太郎さん	11月13日に92歳でご逝去された谷川俊太郎さんを偲んで谷川さんの作品を抜粋して展示
	11月20日～ 2月20日	73日	冬は何色？	白、黒、グレー、寒さを表すブルーなど冬色の本を展示
	11月27日～ 2月28日	74日	冬のおはなし（児童）	雪、雪だるま、スキー、スケート等、冬の風物詩のお話を展示
	11月30日～ 12月26日	23日	クリスマス（児童）	クリスマスの絵本を展示
	12月10日～ 1月15日	25日	年末年始のあれやこれ	クリスマスやお正月の準備、大そうじ等、年末年始のあれやこれについての本を展示
	12月10日～ 11月31日	39日	お正月とへびのおはなし	お正月や令和7年の干支のへびのお話を展示
12月15日～ 1月31日	34日	第172回芥川賞・直木賞	第172回芥川賞・直木賞ノミネート作家の作品を抜粋して展示	

青少年会館	1月5日～ 2月28日	47日	あったかいおはなし	体も心もぽかぽか暖かくなるお話を展示
	1月10日～ 1月31日	19日	初詣に行こう	お正月あけにゆっくり初詣に行く人のために 寺社のガイドブックを展示
	1月5日～ 2月22日	42日	黒新堂VS白新堂	純愛を描くピュアな作品、暴力的なダークな 作品。白黒両極端な顔を持つ新堂冬樹の作 品を展示
	1月18日～ 2月8日	19日	節分	鬼の登場するおはなしや節分関連本を展示
	2月4日～ 2月14日	10日	バレンタインデー（一般・児 童）	チョコレートのおはなし、レシピ本、ラッピン グの本を展示
	2月9日～ 3月15日	30日	ねこがいっぱい（児童）	2月22日は、にゃんにゃんネコの日。ネコの 登場する本を展示
	1月30日～ 2月28日	26日	追悼 いわむらかずおさん	1月22日に85歳でご逝去された絵本作家の いわむらかずおさんを偲び、14ひきシリーズ などの作品を抜粋して展示
	2月1日～ (4月20日)	68日	MOE絵本屋さん大賞より（児 童）	雑誌MOEより。絵本屋さん大賞1位から30 位、新人賞、ファーストブック賞を受賞した絵 本作家の作品を抜粋して展示
	2月23日～ (4月30日)	57日	春を愛でるお出かけのおス メ	梅、菜の花、桜、など春を感じながらのおで かけに合う本を展示
	2月22日～ (4月30日)	58日	春は何色？	ピンク、黄色、黄緑など暖かさを感じるような 春カラーの本を並べました
	2月22日～ (4月30日)	58日	昭和100年！	今年は昭和100年目にあたる年。図書室に ある昭和を感じさせるような本を展示
	3月1日～ (4月30日)	52日	カラダがよろこぶヘルシー料 理	体によさそうなレシピ本を集めて展示
	3月5日～ 3月30日	23日	追悼 曾野綾子さん	2月28日に93歳でご逝去された曾野綾子さ んを偲んで展示
	3月1日～ (4月30日)	52日	本屋大賞	2025年4月発表の本屋大賞にノミネートされ た作家の作品を抜粋して展示
3月1日～ (4月30日)	52日	春のおはなし（児童）	ひなまつり・桜・お花見・たんぽぽ・イース ターなど春の風物詩の本を展示	
ハマミ ーナ	(3月14日)～ 4月13日	4月は 11日	はるの新生活にむけて	新生活に役立つ本、1年生を応援する本を 展示
	4月2日～ 4月29日	25日	【探検！ちがさきの自然】 春の妖精ー ツマキチョウ	「ツマキチョウのオス」「葉や茎の色とよく似 たツマキチョウの幼虫」の写真と説明文、関 連する本を展示

ハマミーナ	4月14日～ 5月6日	20日	【本がだいすきプロジェクトちがさき特別展】 茅ヶ崎ゆかりの絵本作家さん	茅ヶ崎出身の絵本作家、茅ヶ崎の風景が描かれた本を展示。茅ヶ崎在住の「つるおかのぶえ」さんの絵本も展示
	5月1日～ 5月31日	26日	【探検！ちがさきの自然】 浜辺の植物	「満開のハマヒルガオ」「海辺に多いハマエンドウ」の写真と説明文、関連する本を展示
	5月8日～ 6月9日	28日	映像化された子どもの本	子どもの本を原作として2011年以降映画化された絵本や児童書を展示
	6月1日～ 6月30日	26日	【探検！ちがさきの自然】 オニヤンマの羽化	「羽化直後のオニヤンマと羽化殻」「産卵中のオニヤンマのメス」の写真と説明文、関連する本を展示
	6月9日～ 7月20日	36日	パリってどんなまち？	オリンピック、パラリンピックの開催地であるパリを舞台とした小説や絵本、歴史や文化の本を展示
	7月2日～ 7月31日	26日	【探検！ちがさきの自然】 ナナフシ	「ナナフシモドキの褐色型メス」「夜に現れたトゲナナフシ(メス)」の写真と説明文、関連する本を展示
	7月20日～ 8月9日	18日	おばけとすごすなつやすみ	夏といえばこわ～いおはなし。妖怪やおばけの本など、ひんやり、ゾゾゾとする本を展示
	8月1日～ 8月31日	27日	【探検！ちがさきの自然】 刺すハチ・刺さないハチ	「キイロスズメバチの女王」「毒針を持たないホシアシブトハチのメス」の写真と説明文、関連する本を展示
	8月10日～ 8月31日	19日	【本がだいすきプロジェクトちがさき特別展】 「カブトムシ」	8月30日、「サザンビーチ茅ヶ崎」で野外フリーライブを開催するシンガーソングライターにちなみカブトムシの本を展示
	9月1日～ 9月20日	17日	月、星、宇宙	夜空を見上げると中秋の名月、星々の瞬き。「月、星、宇宙」をテーマにした科学本、絵本、物語を展示
	9月3日～ 9月29日	24日	【探検！ちがさきの自然】 「鳴く虫」	「木や生垣に住むカネタタキ(オス)」「翅を立てて鳴く野生のスズムシ(オス)」の写真と説明文、関連する本を展示
	9月20日～ 11月15日	49日	秋の音楽会	秋祭りのお囃子や太鼓の音、夜は虫の鳴き声…。秋は音楽を身近に感じる季節です。音楽にまつわる本を展示
	10月1日～ 10月31日	27日	【探検！ちがさきの自然】 秋のクモ	「ウラナミシジミを捕食するジョロウグモのメス」「ナガコガネグモのメストオス」の写真と説明文、関連する本を展示
	11月3日～ 11月30日	23日	【探検！ちがさきの自然】 冬に咲く？シダ	「北部の林で見られるオオハナワラビ」「駅周辺で発見されたフユノハナワラビ」の写真と説明文、関連する本を展示。
	11月16日～ 12月8日	20日	【本がだいすきプロジェクトちがさき特別展】 カステラ	双子の野ねずみぐりとぐらが主人公の絵本。先日亡くなった作者を偲び、絵本に登場するカステラや関連書籍を展示
	11月21日～ 12月27日	32日	クリスマス絵本	クリスマスに関する絵本を展示
12月10日～ 2月16日	53日	ヤングアダルトコーナーの物語	大人になりつつある世代の方向けの本を集めたヤングアダルトコーナー。世代を超えて楽しんでいただける物語を展示	

ハマミーナ	12月11日～ 1月31日	38日	【探検！ちがさきの自然】 2025年の干支	「クロマツの幹を登るアオダイショウ」「夜に現れたひばかり」の写真と説明文、関連する本を展示
	1月15日～ 2月2日	17日	伝承あそび	寒い日が続くこの時期、世代を超えて楽しめるけん玉、福笑い、かるた、お手玉など伝承遊びにまつわる本を展示
	2月4日～ (4月22日)	2月3 月は 48日	元気になるくらし	もうすぐ春です。滋養のあるものをいただいたり、片付けをしたり。元気に春を迎えるための暮らし方のヒントとなる本を展示
	2月18日～ (4月4日)	2月3 月は 36日	世界の児童文学	本棚にひっそりうもれた(貸出回数の少ない)世界の児童文学の本を展示
博物館	(2月3日)～ 4月21日	4月は 18日	冬の企画展「昔の子どものくらし」	昔の子どもの暮らしや遊びに関する資料や、子供時代や子供時代の宝物がテーマになった小説などの展示
	(3月2日)～ 7月7日	4～7 月は 84日	基本展示 縄文の海	縄文時代や茅ヶ崎市内の貝塚に関する資料の展示
	(3月2日)～ 7月7日	4～7 月は 84日	基本展示 田舟のあった風景	湿地や田んぼ、農具に関する資料の展示
	(3月2日)～ 7月7日	4～7 月は 84日	基本展示 茅ばあさんの一生	年中行事、農家のくらし、養蚕に関する資料の展示
	(3月2日)～ 7月7日	4～7 月は 84日	基本展示 低地に生きた人々	木簡ややきもの、古代に関する資料や茅ヶ崎市内の低地遺跡に関する資料の展示
	4月2日～ 3月31日	294日	基本展示 海に魅せられて(通年)	茅ヶ崎の別荘人、南湖院に関する資料の展示
	4月2日～ 3月31日	294日	基本展示 川辺を観察してみよう(通年)	水辺の生き物や鳥に関する資料の展示
	4月2日～ 3月31日	294日	基本展示 下寺尾に眠る遺跡(通年)	下寺尾官衙遺跡群に関する資料の展示
	4月27日～ 7月7日	62日	春の特別展「東海道中お寺めぐり」	茅ヶ崎市内の寺、仏像、神社に関する資料、東海道、仏教美術に関する資料の展示
	4月27日～ 9月29日	130日	ミニ展示 開高健記念館「広告人・開高健」	開高健の著作、開高健に関する資料の展示
	7月13日～ 12月22日	140日	基本展示 海へのいのり	浜降祭、万祝、大山信仰等に関する資料の展示
	7月13日～ 12月22日	140日	基本展示 地震で現れた橋	旧相模川橋脚、関東大震災等に関する資料の展示
	7月13日～ 12月22日	140日	基本展示 砂を防ぐ	砂防林、海辺の鳥や漂着物に関する本の展示

博物館	7月13日～ 12月22日	140日	基本展示 谷にくらす動物	谷戸の暮らし、谷戸にくらす生きものに関する資料の展示
	7月13日～ 12月22日	140日	基本展示 繭と糸で産業を	養蚕、茅ヶ崎純水館に関する資料の展示
	7月20日～ 10月14日	75日	夏の特別展「海と音楽の近代史 ～「湘南サウンド」前夜化～」	明治時代後期以降の茅ヶ崎の海と音楽をめぐる文化に関する資料の展示
	7月13日～ 9月1日	75日	夏休み！宿題はこれだ！	夏休みの自由研究のテーマ選びの参考になる資料の展示
	7月21日～ 9月1日	37日	夏休み子どもワークショップ チリモンをさがせ！	チリメンモンスターなど海の生きものに関する資料や観察スケッチに関する資料などの展示
	8月4日～ 9月1日	25日	夏休み子どもワークショップ 昆虫標本づくり	図鑑など昆虫に関する資料や標本の作り方に関する資料などの展示
	8月11日～ 9月1日	25日	夏休み子どもワークショップ 樹脂標本づくり	貝やビーチコーミングに関する資料や標本の作り方に関する資料などの展示
	8月17日～ 9月1日	14日	夏休み子どもワークショップ ミニ鬼瓦づくり	和風建築や奈良時代の建築物に関する資料や魔除け、鬼瓦に関する資料などの展示
	9月3日～	9～3 月は 166日	古文書とは？	柳島村の名主であった藤間柳庵に関する資料や藤間家に残る古文書(複製)などの展示
	9月3日～ 12月15日	90日	パネル展「写真とことばで知る 茅ヶ崎の関東大震災」	茅ヶ崎市や神奈川県 <small>の</small> 関東大震災に関する資料や、防災に関する資料の展示
	9月3日～ 11月10日	57日	ミニ展示 茅ヶ崎市美術館「柳 原良平 ごきげんな船旅」	柳原良平さんに関する資料や柳原良平さんの絵本、エッセイなど著作の展示
	10月14日～ 10月20日	6日	古民家で秋をJAZZる	ジャズやジャズマンに関する資料、ジャズをテーマにしたエッセイや小説の展示
	10月16日～ 10月18日	3日	ミニ展示 湘南ってどこ？結果 発表	神奈川や湘南がテーマとなっている資料の展示
	10月19日～ 12月15日	50日	遺跡展をもっと楽しむ	第35回茅ヶ崎市遺跡調査発表展示会で展示される各地域の出土品に関連した資料の展示
	10月26日～ (5月6日)	10～3 月は 120日	ミニ展示 開高健記念館「手書 き原稿の宇宙」	開高健さんの著作、開高健さんに関する資料の展示
	10月26日～ (5月6日)	10～3 月は 120日	ミニ展示 茅ヶ崎ゆかりの人物 館「茅ヶ崎と大岡越前守」	大岡越前守に関する資料の展示
1月5日～	1～3 月は 70日	基本展示 えぼし岩とよばれ て	姥島や姥島の生き物、海辺の生き物に関する資料の展示	

博物館	1月5日～	1～3 月は 70日	基本展示 東海道歴史さんぽ	東海道、古代東海道に関する本の展示
	1月5日～	1～3 月は 70日	基本展示 まちなかの自然	家の中の生き物、身近な昆虫、鳥などに関する資料の展示
	1月5日～	1～3 月は 70日	基本展示 むかしのいのり	庚申塔、石仏、道祖神に関する資料や、縄文時代の土偶や古墳時代の装身具等に関する資料の展示
	1月7日～ (6月29日)	1～3 月は 69日	戦後80年企画展「戦中・戦後の暮らし」	戦中戦後のくらしが分かる資料や小説などの作品の展示
	1月12日～	1～3 月は 64日	パネル展「東海道中お寺めぐり」	東海道の宿場町に関連した小説の展示
	2月1日～	2～3 月は 48日	ミニコーナー展示 かりうち体験	かりうちが遊ばれていた奈良時代や平城京などに関する資料の展示
	3月27日～ (4月6日)	3月は 4日	パネル展チリモンコレクション 小出小学校連携展示	チリメンモンスターなど海の生きものに関する資料などの展示

・香川分館主催事業

月 日	イベント名	内容など	講師など	参加者
7月26日、 28日、 8月6日、7日	夏休み子ども図書館員体験	図書館の仕事を体験し、図書館に親しむ	-	8人
12月7日	「石に絵をかこう！」	自然の石の形を活かし、アクリル絵の具を使ってオリジナル作品を作る	佐藤 幸一さん	17人
1月5日～ 7日	絵本の福袋	図書館職員が選んだおすすめの本にコメントをつけて2冊セットで貸出	-	10人

・香川分館展示

期 間	日 数	展 示	内 容
3月8日～ 4月17日	4月は 14日	わくわくドキドキ 新学期！	新学期に向けて、1年生、幼稚園、保育園をテーマに本を展示
4月23日～ 5月19日	24日	子ども読書の日企画 「この春、素敵な本と出合おう」	児童文学者 石井桃子さんの著作、翻訳本を展示。対象の本を読んでスタンプを集めると特製しおり等をプレゼントする企画と連動
5月25日～ 7月17日	45日	本屋大賞の本	毎年4月に発表される本屋大賞の本。過去の受賞作品を展示
7月18日～ 8月31日	39日	夏休み自由研究	夏休み自由研究に向けて、自由研究や工作、お料理の本などを展示
9月3日～ 9月29日	22日	防災の本	台風や地震、災害への備えなど、防災関連の本の展示
10月3日～ 10月31日	24日	HONOLULU MONTH	ハワイ州ホノルル市・群と姉妹都市協定を締結してから10周年を迎え、ハワイをテーマにした本の展示
11月2日～ 11月17日	14日	香川小学校POP展	香川小学校4年3組の児童が作成したPOPを絵本と一緒に展示
11月22日～ 12月6日	13日	11(ワンワン)月	犬をテーマにした本の展示
12月10日～ 12月21日	11日	クリスマスの本	クリスマス、雪などのクリスマスをテーマにした本の展示
1月5日～ 1月23日	15日	干支 へび	干支にちなみ、お正月やへびをテーマにした本の展示
1月24日～ 2月4日	10日	香川小学校POP展	香川小学校4年4組の児童が作成したPOPを絵本と一緒に展示
2月7日～ 2月18日	10日	香川小学校POP展	香川小学校4年1組の児童が作成したPOPを絵本と一緒に展示
2月21日～ 3月4日	10日	2月(ニャンニャン)	ねこをテーマにした本の展示
3月5日～ 3月16日	11日	おべんとう	春、新生活に向けて、お弁当をテーマにした本の展示
3月18日～ 3月26日	8日	香川小学校POP展	香川小学校4年5組の児童が作成したPOPを絵本と一緒に展示

・香川分館定例事業

事業名	内容
おひざにだっこ（赤ちゃん向けおはなし会）	奇数月 第1木曜日（5月、7月を除く）
小さい子～小学生向けおはなし会	毎月 第3土曜日
ブックリサイクル	年2回 （10月26日、3月1日～3月2日）

本の虫
ボン & ボン

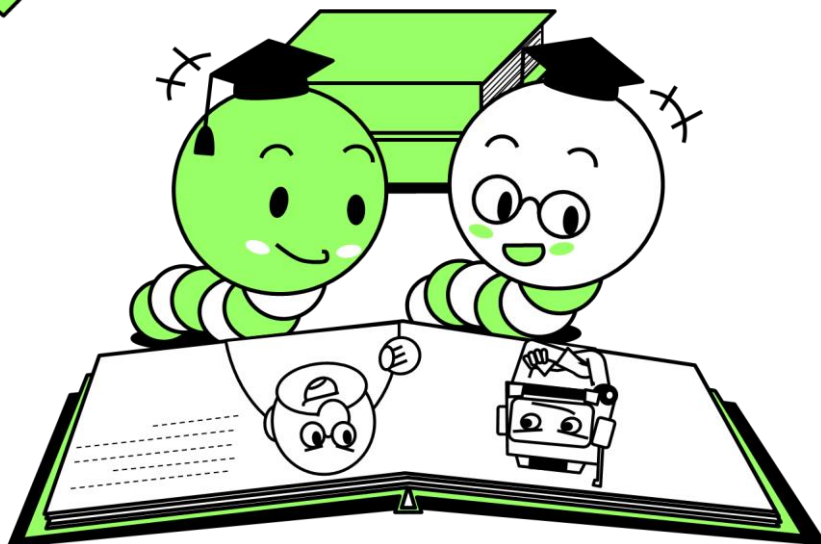

茅ヶ崎市の図書館にすんでいる、双子の本の虫「ボン」と「ボン」。

二人は、毎日なかよく図書館の本を読んで、本の栄養をどんどんたくわえています。

(2) ブックスタート

生後7か月から1歳6か月までの赤ちゃんとその保護者に、図書館ボランティアが絵本の読み聞かせとブックスタートパック(布バッグと絵本2冊)をお渡しする。

月	人 数
4	70 ^人
5	68
6	95
7	71
8	57
9	63
10	61
11	69
12	63
1	90
2	71
3	76
合 計	854

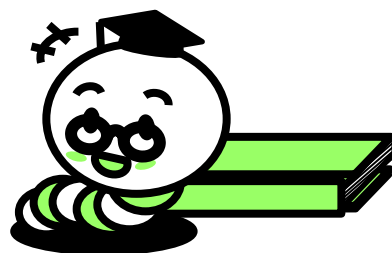

(3) おはなし会

場所	名 称	日 程	参加者(人)
本館	おひざにだっこ	毎月第3水曜日午前10時10分から	336
	図書館おはなし会	毎月第2水曜日午後3時から (7月のみ第4水曜日も実施)	118
	茅ヶ崎図書館・子どもの本の会	毎月第2土曜日午後3時から	196
	第4土ようおはなし会	毎月第4土曜日午後3時から	111
	おはなしの会おひさま	偶数月第1土曜日午後3時から	110
	モリーの会	奇数月第1土曜日午後3時から	55
分館	茅ヶ崎おはなし会	偶数月第3土曜日午後2時から	37
	おはなしのたまご	奇数月第3土曜日午後2時から	31
	赤ちゃん向けおはなし会「おひざにだっこ」	奇数月第1木曜日午前10時30分から (5月、7月を除く)	102
ハマミーナ	ハマミーナおはなし会	毎月第4日曜日午後3時から	106

(4) 本館映画会

月 日	タイトル	時 間	入場者(人)		
			大人	小人	計
8月 9日	おしりたんていコズミックフロント	50分	3	5	8
8月 9日	忍たま乱太郎の宇宙大冒険withコズミックフロント NEXT 土星の段・宇宙の果ての段	50分	2	5	7
8月10日	ふしぎ駄菓子屋銭天堂(1)型ぬき人魚グミ	90分	2	3	5
8月10日	くまのアーネストおじさんとセレスティーヌ 機械じかけのピアノ	50分	5	4	9
10月13日	かがみの孤城	116分	1	0	1
10月13日	ハムレット	153分	10	0	10
10月14日	チップス先生さようなら	114分	6	0	6
10月14日	赤毛のアン	159分	13	2	15
12月13日	クリスマスキャロル	60分	6	0	6
12月13日	サンタクロースになった少年	80分	5	0	5
12月14日	ムーミン谷とウィンターワンダーランド	86分	1	0	1
3月20日	南十字星	142分	11	0	11
3月20日	ふたりの旅路	99分	15	0	15
3月20日	ラーゲリより愛を込めて	134分	10	0	10
3月20日	遺体～明日への十日間	105分	12	0	12

(5) 分館映画会

子ども向け

月 日	タイトル	時 間	入場者(人)		
			大人	小人	計
8月 23日	ミッキーマウス ミッキーのハワイ旅行	65分	4	6	10

14 年間貸出ベスト10

区分	順位	書名 (タイトル)	著者 (アーティスト、販売者)
一般図書	1	成瀬は天下を取りに行く	宮島 未奈
	2	クスノキの番人	東野 圭吾
	3	あなたが誰かを殺した	東野 圭吾
	4	透明な螺旋	東野 圭吾
	5	魔女と過ごした七日間	東野 圭吾
	6	白鳥とコウモリ	東野 圭吾
	7	汝、星のごとく	凧良 ゆう
	8	クスノキの女神	東野 圭吾
	9	ブラック・ショーマンと名もなき町の殺人	東野 圭吾
	10	52ヘルツのクジラたち	町田 そのこ
児童図書	1	だるまさんが	かがくい ひろし
	2	りんごかもしれない	ヨシタケ シンスケ
	3	まるくておいしいよ	こにし えいこ
	4	くつついた	三浦 太郎
	5	がたんごとんがたんごとん	安西 水丸
	6	つままないつままない	ヨシタケ シンスケ
	7	大ピンチずかん [1]	鈴木 のりたけ
	8	パンどろぼう	柴田 ケイコ
	9	ちいさなうさこちゃん 改版	ディック・ブルーナ
	10	おつきさまこんばんは	林 明子
CD	1	Fantome	宇多田 ヒカル
	2	海のOh,Yeah!!	サザンオールスターズ
	3	エクスペディションズ	竹内 まりや
	3	美空ひばり ベスト30	美空 ひばり
	5	初恋	宇多田 ヒカル
	6	愛と青春のメロディー	ソニー・ミュージックディストリビューション
	7	私たちの青春 ~フォーク&ニューミュージック・ベスト~	徳間ジャパンコミュニケーションズ
	8	early summer 2022	小田 和正
	8	i[ai] -オールタイム・ベスト-	オフコース
	8	中島みゆき・21世紀ベストセレクション「前途」	中島 みゆき
DVD	1	君の名は。	新海 誠
	2	ベイマックス	ドン・ホール
	2	ロン 僕のポンコツ*ボット	サラ・スミス
	4	ルドルフとイッパイアッテナ	湯山 邦彦
	5	居眠り磐音	本木 克英
	5	峠 最後のサムライ	小泉 堯史
	7	39 刑法第三十九条	森田 芳光
	7	土を喰らう十二カ月	中江 裕司
	7	となりのトトロ	宮崎 駿
	10	幻の光	是枝 裕和

15 図書館ボランティア団体

団体名	会員数	活動内容
おはなしの会 おひさま	11 ^人	小さい子～小学生向けおはなし会
おはなしのたまご	7	おはなし会(香川分館)
おひざにだっこの会	9	赤ちゃんむけおはなし会「おひざにだっこ」
香川分館おひざにだっこの会	4	赤ちゃんむけおはなし会「おひざにだっこ」
布えほんグループ コスモス	21	布本の製作・修理
しおりの会	22	本の修理
湘南・絵本とおはなしの会	22	小さい子～小学生向けおはなし会
第4土ようおはなし会	11	小さい子～小学生向けおはなし会
茅ヶ崎おはなしの会	5	おはなし会(香川分館)
茅ヶ崎市点訳赤十字奉仕団	50	視覚障害者への点訳図書制作
茅ヶ崎市ブックスタートボランティア「ラッコの会」	18	ブックスタート活動
茅ヶ崎ブックトークの会	23	図書館が主催するブックトーク事業への協力共催
茅ヶ崎図書館・子どもの本の会	47	子どもの本の学び合いと紹介、小さい子～小学生向けおはなし会、おすすめ本の紹介、「よんでネット」の作成
茅ヶ崎民話の会	9	茅ヶ崎の民話上演
茅ヶ崎録音奉仕会	40	視覚障害者への録音図書制作
図書館おはなし会	11	小さい子向けおはなし会
なかま	25	視覚障害者への録音雑誌制作
にじの会	7	大人のためのおはなし会
モリーの会	25	小さい子～小学生向けおはなし会
19団体	367	—

16 職場体験・研修等

・本館

月 日	内 容	人 数	学 校 名
8月6日～7日	高校生インターンシップ	2 ^人	茅ヶ崎高校、深沢高校
8月27日～30日	ボランティア実習	1	湘南工科大学
9月3日～14日 (うち10日間)	図書館実習	2	相模女子大学、明治大学
9月19日	職場体験学習	11	鶴が台中学校 特別支援学級
9月27日	職場体験学習	1	アレセア湘南中学校
11月6日～7日	職場体験学習	3	鶴嶺中学校
11月13日	職場体験学習	2	赤羽根中学校
11月14日	職場体験学習	2	松浪中学校
11月21日	職場体験学習	3	鶴が台中学校
12月11日	職場体験学習	3	浜須賀中学校 特別支援学級
合 計		30	

・分館

月 日	内 容	人 数	学 校 名
10月30日～ 31日	職場体験	1 ^人	北陽中学校
11月14日	職場体験	2	松林中学校
合 計		3	

施設見学や総合学習(調べ学習)等

・本館

月 日	内 容	人 数	学 校 名
5月2日	施設見学・自由読書と貸出(6年生)	51 ^人	汐見台小学校
6月27日、28日	松林公民館・図書館共催 「地域を知ろう!」(3年生) 本館職員が松林公民館図書室に訪問し利用説明	150	松林小学校
11月1日	生活科インタビュー(2年生) 館内見学と図書館の仕事についてのインタビュー	30	東海岸小学校
12月10日	施設見学と貸出(5年生)	15	平和学園小学校
12月17日	施設見学と自由読書	14	茅ヶ崎支援学校高等部
1月24日	図書館見学(3年生)	63	小出小学校
2月7日	図書館見学(3年生)	162	香川小学校
合 計		485	

・分館

月 日	内 容	人 数	学 校 名
5月16日	施設見学(3年生)	59 ^人	鶴が台小学校
6月5日	施設見学(3年生)	168	香川小学校
合 計		227	

17 各種連携支援事業

●学校連携

実施日	内容
4月24日	教育総務課主催学校司書研修講師
4月25日～27日	小・中学校図書館におすすめの本の展示
11月1日～30日	梅田中学校図書委員がおすすめの本のPOPを作成 青少年会館図書室で図書館の蔵書とともに展示
10月16日	子どもたちが読書することがさらに好きになっていくように、秋の読書週間の時期に合わせ、学校での読書活動の紹介やストーリーテリング、意見交換など、子どもたち中心の集い「ちがさき・子ども読書フォーラム」を開催
11月13日、20日、27日、 12月4日	室田小学校ふれあい読書 3、4年生

●ブックトーク講師派遣事業

子どもたちが幅広い図書を知り、読書の広がりやきっかけとなるよう、読書離れが始まる段階にさしかかる中学1年生を対象に、ブックトークを行っている。

派遣日	学校名	参加クラス数
6月12日、19日、26日	梅田中学校	3クラス
6月27日、7月4日、11日	赤羽根中学校	3クラス
6月28日、7月4日	萩園中学校	4クラス
10月21日、30日	松浪中学校	4クラス
11月7日、20日	北陽中学校	4クラス
11月14日、21日、28日	中島中学校	3クラス
12月6日、16日	円蔵中学校	4クラス

※松浪中学校2クラスと、北陽中学校1クラスは図書館職員を派遣。

●「どこでも本ダナ」イベント応援サービス

開催日	場 所	講 座 名 等	担当課	提供冊数
5月8日、22日、 29日	小和田公民館	古典文学講座「紫式部の伝記をめぐる」	小和田公民館	36冊
7月30日	いこりあ	ピーストレイン平和大使事前学習会 「ハワイと広島 ～移民と戦争の歴史から学ぶ～」	多様性社会 推進課	19
9月21日	本庁舎 ふれあいプラザ	ちがさきオレンジDay	高齢福祉課	20
12月17日	オンライン (Zoom)・本庁舎 4階 会議室5	オンラインで学ぶ 帰還者たちの記憶ミュージアム 「海外からの引き揚げ」	多様性社会 推進課	28
			合 計	103

●保育園

子ども読書活動推進図書の団体貸出

保育園での読み聞かせを進めるため、定期的に図書の貸出を実施している。(38園)

団体貸出保育園	
(公立)小和田保育園	(私立)茅ヶ崎ひよこ保育園
(公立)室田保育園	(私立)茅ヶ崎もりのこ保育園
(公立)浜見平保育園	(私立)茅ヶ崎ゆめいろ保育園
(公立)鶴が台保育園	(私立)茅ヶ崎ゆめいろ保育園南口分園
(公立)香川保育園	(私立)辻堂もりのこ保育園
(公立)浜須賀保育園	(私立)なぎさ保育園
(私立)あおぞら輝き保育園	(私立)萩園愛児園
(私立)アスク茅ヶ崎保育園	(私立)ピノキオ幼児舎茅ヶ崎保育園
(私立)アスク茅ヶ崎さざん保育園	(私立)ひまわり愛児園
(私立)うーたん保育園	(私立)フィートリッチ・フィールズ・緑が浜保育園
(私立)ことりの詩保育園	(私立)ぽかぽか保育園
(私立)汐見台キッズステージ	(私立)松が丘保育園
(私立)湘南アイルド茅ヶ崎保育園	(私立)松浪れいらに保育園
(私立)湘南くすの木保育園	(私立)まなびの森保育園茅ヶ崎
(私立)湘南辻堂はないろ保育園	(私立)まなびの森保育園辻堂
(私立)湘南なでしこ保育園分園	(私立)マミー保育園茅ヶ崎
(私立)青和保育園	(私立)レイモンド湘南保育園
(私立)茅ヶ崎こども園	(私立)すまいるステーション保育園
(私立)茅ヶ崎保育園	(私立)メリーポピンズラスカ茅ヶ崎ルーム

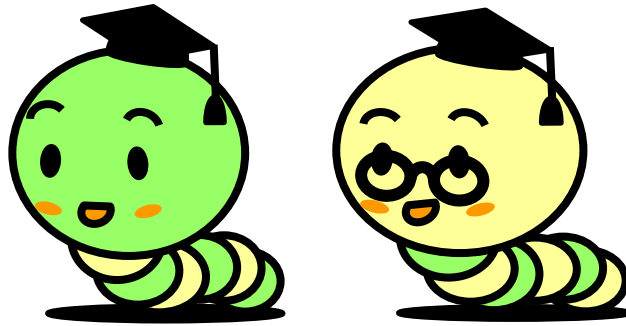

本の虫
ボン & ボン

令和6年度(2024年度) ちがさきの図書館 (茅ヶ崎市立図書館概要)

令和7年(2025年) 10月1日発行 第1刷130部作成

発行 茅ヶ崎市教育委員会

編集 茅ヶ崎市立図書館

☎253-0053

茅ヶ崎市東海岸北一丁目4番55号

☎ 0467(87)1001

FAX 0467(85)8275

茅ヶ崎市立図書館 香川分館

☎253-0082

茅ヶ崎市香川一丁目11番1号

☎ 0467(51)4946

ホームページ <https://www.lib.chigasaki.kanagawa.jp/>

スマートフォン用サイト <https://www.lib.chigasaki.kanagawa.jp/s/>

スマートフォン用サイト



X(旧ツイッター)

@chigasaki_lib

X(旧ツイッター)

